

RELATÓRIO DE OBRAS E AÇÕES DAS SUBPREFEITURAS DE SÃO PAULO

Primeiro e segundo semestres de 2020

SUBPREFEITURA SÃO MATEUS





INFORMAÇÕES SOBRE A SUBPREFEITURA

Informações gerais

São Mateus é um distrito localizado na zona Leste do município de São Paulo, a aproximadamente 20 km da região central. Área de 55 quilômetros quadrados, com 1626 vias oficializadas, 120 praças, 140 córregos. Loteado a partir de 1948, somente a partir de 1956 teve seu desenvolvimento mais acelerado, devido ao grande avanço industrial e econômico do ABC Paulista, aliado à forte migração para São Paulo (principalmente mineiros, portugueses, japoneses, pessoas oriundas do interior de São Paulo e nordestinos).

População oficial (Censo de 2010)

Subprefeitura	Distritos	Área (km²)	População (2010)	Densidade Demográfica (Hab/km²)
	Iguatemi (24 bairros)	19,60	127.662	6.513
SÃO MATEUS	São Rafael (15 bairros)	13,00	143.992	11.934
	São Mateus (18 bairros)	13,20	155.140	10.908
	TOTAL (57 bairros)	45,80	426.794	9.319

População estimada em 2020: 700 A 750 mil habitantes

*Devido à pandemia da Covid-19, o **Censo de 2020**, que atualizaria a população oficial, foi adiado, para data ainda não estipulada.

Equipamentos:

Casas de Cultura: 02

Casa de Cultura São Mateus- Rua Monte Mandir, 40, Tel. 3793-1054

Casa de Cultura So Rafael - Rua Quaresma Delgado, 376 - Parque So Rafael. Zona Leste. Tel.: 3793-1071

*As duas casas de cultura esto com restrioes de funcionamento, devido  pandemia

Equipamentos da Educao – DRE So Mateus (tambm abrange a rea da Subprefeitura Sapopemba)

Unidades CEU: 3 (rea de So Mateus)

CEU So Mateus - **gestora: Maria de Ftima Marrero Venncio** smeceusaomateus@prefeitura.sp.gov.br Rua Curumatim, 201- Parque Boa Esperana - CEP: 08341-240 - [Mapa](#) – fone: (11) 2732-8154 / 2732-8158

CEU Alto Alegre – **gestor: Claudemir Mancini** smeceualtoalegre@prefeitura.sp.gov.br - Rua Bento Guelfi, 1802 - Jardim Laranjeira - Iguatemi CEP: 08381-001 - [Mapa](#) (11) 2075-1000

CEU So Rafael - **gestor: Flademir Batista de Oliveira** smeceusaorafael@prefeitura.sp.gov.br - Rua Cinira Polnio, 100 - Conjunto Promorar Rio Claro - CEP: 08395-320 - [Mapa](#) - (11) 2752-1064 / 2752-1066

ESCOLAS DRE SO MATEUS

Av. Ragueb Chohfi, 1.550, Jardim Trs Marias - CEP 08375-000

Fone 3397-6700 – smedresaomateusadm@prefeitura.sp.gov.br

CEI

NOME DA ESCOLA	ENDEREÇO	CEP	FONE
CEI ANITA GARIBALDI	AV. CARLO CLAUSETTI, 177 - COHAB TEOTÔNIO VILELA	03928-220	2704-6957
CEI ANTONIO MERLOTH, PADRE	RUA GANIMEDES, 27 - CIDADE SANTA BÁRBARA	08331-350	2919-8608
CEI ASSMA GHABI CURIATI	RUA FRANCISCO MATIAS, 105 - JARDIM SAPOPEMBA	03975-050	2919-4950
CEI CÉLIA PERES SUNHIGA	RUA DAVID DE MELO LOPES, 159 - V. CARDOSO FRANCO-SAPOP	03978-070	2704-6825
CEI CIDADE IV CENTENÁRIO	RUA POÇOS DE CALDAS, 25 - CIDADE IV CENTENÁRIO	03933-000	2722-2259
CEI DOMINGUINHOS	RUA FRANCISCO DE MELO PALHETA, 851 - PQ. BOA ESPERANCA	08341-000	2731-4561
CEI ELIZABETH SOUZA LOBO GARCIA	AV. MENDONÇA E VASCONCELOS, 201 - JARDIM ESTER	08330-260	2962-3254
CEI JARDIM ADUTORA	RUA ANTONIO VILARES, 187 - JARDIM ADUTORA	03978-230	2019-0422
CEI JARDIM COLONIAL	AV. JOSÉ RODRIGUES SANTAREM, 494 - JARDIM COLONIAL	03968-010	2919-0308
CEI JARDIM COLORADO	RUA JOSÉ DE ARAÚJO VIEIRA, 30 - JARDIM RODOLFO PIRANI	08310-240	2754-2551
CEI JARDIM HELENA	RUA ALMEIDA FALCÃO, 95 - JARDIM HELENA	08371-190	2731-9930
CEI JARDIM NOVE DE JULHO	RUA GOMES DE MELO, 1 - JARDIM NOVE DE JULHO	03951-070	2919-1425
CEI JARDIM RODOLFO PIRANI	RUA CINIRA POLÔNIO, 20 - PROMORAR RIO CLARO	08395-320	2751-4896
CEI JARDIM ROSELY	RUA JOSÉ DE LIMA, 80 - JARDIM ROSELI	08380-550	2731-1357
CEI JARDIM SANTO ANDRÉ	AV. DOS SERTANISTAS, 790 - JARDIM SANTO ANDRÉ	08390-240	2751-2330
CEI JARDIM TIETÊ	RUA ETTORE ANDREAZZA, 40 - JARDIM TIETÊ	03944-000	2919-2957
CEI JARDIM VERA CRUZ	RUA FELIPE COTRIM, 54 - JARDIM VERA CRUZ	08310-640	2919-3947
CEI JARDIM VILA CARRÃO	RUA BARTOLOMEU ANTUNES, 40 - VILA CARRÃO	08340-360	2754-2387
CEI JOÃO FRANCISCO DE HARO, VEREADOR	RUA PEDRO DE CASTRO VELHO, 559 - JARDIM IVA	03921-000	2910-5854
CEI JOÃO UBALDO RIBEIRO	RUA ROSA DA CHINA, S/Nº - JARDIM SÃO ROBERTO	03978-750	2702-4018
CEI LUIZ GONZAGA DO NASCIMENTO JR.	RUA PASCOAL DIAS, 719 - JARDIM SANTA ADELIA	03971-010	2919-1522
CEI MARCOS MELEGA, VEREADOR	RUA TORRES FLORENCIO RIELLI, 270 - JARDIM PLANALTO	03983-080	2702-6340
CEI MARIA APARECIDA NASCIMENTO	RUA MIGUEL FERREIRA DE MELO, 262 - JARDIM SANTO ANDRÉ	08390-000	2253-2923
CEI MARIA CURSI	AV. MARIA LUIZA DO VAL PENTEADO, 560 - CIDADE SÃO MATEUS	03962-040	2962-5733

CEI PARQUE SANTA MADALENA	RUA DR. PAULO COLOMBO PEREIRA DE QUEIROS, 340 - PQ. SANTA MADALENA	03982-130	2702-1856
---------------------------	---	-----------	-----------

CEI PARQUE SÃO RAFAEL II	RUA SENADOR FILINTO MULLER, 391 - PARQUE SÃO RAFAEL	08320-111	2919-3814
CEI ROBERTO GOMES PEDROSA, VEREADOR	RUA BORGES DE MEDEIROS, 79 - VILA FATIMA	03928-220	2703-3737
CEI TEOTÔNIO VILELA	AV. ARQUITETO VILA NOVA ARTIGAS, 780 - JARDIM SAPOPEMBA	03927-404	2704-0777
CEUS			
CEU ALTO ALEGRE - PAULO SUYOSHI MINAMI, PROF ^º	AV. BENTO GUELFY, 1.802 - IGUAATEMI	08381-001	2075-1012
CEU CEI ALTO ALEGRE	AV. BENTO GUELFY, 1.802 - IGUAATEMI	08381-001	2075-1032
CEU CEI ROSA DA CHINA	RUA CLARA PETRELA, 113 - JARDIM SAPOPEMBA	03978-500	2701-2311
CEU CEI RUBEM ALVES	RUA MANUEL QUIRINO DE MATOS, S/Nº - SAPOPEMBA	03969-000	2075-9121
CEU CEI SÃO MATEUS	RUA CURUMATIM, 201 - PARQUE BOA ESPERANÇA	08341-240	2732-8110
CEU CEI SÃO RAFAEL	RUA CINIRA POLONIO, 80 - JARDIM RIO CLARO	08395-320	2752-1046
CEU EMEF ALTO ALEGRE	AV. BENTO GUELFY, 1.802 - IGUAATEMI	08381-001	2075-1040
CEU EMEF CÂNDIDA DORA PINO PRETINI, PROF ^ª	RUA CINIRA POLONIO, 80 - JARDIM RIO CLARO	08395-320	2752-1004
CEU EMEF DOMINGOS RUBINO, PROF ^º	RUA CLARA PETRELA, 113 - JARDIM SAPOPEMBA	03978-500	2701-2321
CEU EMEF JARDIM DA CONQUISTA II	RUA CURUMATIM, 201 - PARQUE BOA ESPERANÇA	08341-240	2732-8120
CEU EMEF TATIANA BELINKY	RUA MANUEL QUIRINO DE MATOS, S/Nº - SAPOPEMBA	03969-000	2075-9131
CEU EMEI ALTO ALEGRE	AV. BENTO GUELFY, 1.802 - IGUAATEMI	08381-001	2075-1022
CEU EMEI ERIKA DE SOUZA BRITO MATOS, PROF ^ª	RUA MANUEL QUIRINO DE MATOS, S/Nº - SAPOPEMBA	03969-000	2075-9124
CEU EMEI ROQUE SPENCER MACIEL DE BARROS, PROF ^º	RUA CINIRA POLONIO, 80 - JARDIM RIO CLARO	08395-320	2752-1015
CEU EMEI ROSA DA CHINA	RUA CLARA PETRELA, 113 - JARDIM SAPOPEMBA	03978-500	2701-2333
CEU EMEI SÃO MATEUS	RUA CURUMATIM, 201 - PARQUE BOA ESPERANÇA	08341-240	2732-8129
CEU ROSA DA CHINA	RUA CLARA PETRELA, 113 - JARDIM SAPOPEMBA	03978-500	2701-2356
CEU SÃO MATEUS	RUA CURUMATIM, 201 - PARQUE BOA ESPERANÇA	08341-240	2732-8158
CEU SÃO RAFAEL	RUA CINIRA POLONIO, 80 - JARDIM RIO CLARO	08395-320	2752-1010
CEU SAPOPEMBA - DORA MANCINI	RUA MANUEL QUIRINO DE MATOS, S/Nº - SAPOPEMBA	03969-000	2075-9100

CIEJA

CIEJA IGUAATEMI	AV. RAGUEB CHOFFI, S/Nº - DISTRITO IGUAATEMI	08375-000	
CIEJA MARLÚCIA GONÇALVES DE ABREU, PROFª	AV. MATEO BEI, 1.651 E 1.659 - SÃO MATEUS	03949-011	2017-1272
CIEJA SAPOPEMBA	RUA SG. LUIS RODRIGUES FILHO, 40 - COHAB MAL. M. MORAES	03977-360	2919-2069

EMEI

EMEI ADALBERTO PANZAN, DOUTOR	RUA LUÍZA SARAZZIM, 31 - JARDIM DAS LARANJEIRAS	08372-000	2731-3663
EMEI ADEVALDO DE MORAES	RUA ORESTE DAMOLIN, 791 - CJ. PROM. SAPOPEMBA	03927-360	2704-3404

EMEI ALFREDO VOLPI	RUA GEORGE BEKESY, 16 - SAPOEMBA	03974-070	2012-1655
EMEI ANTONIA DE OLIVEIRA MOTA DE ARAÚJO, PROFª	RUA CINIRA POLONIO, 1 - CJ. PROM. RIO CLARO	08395-320	2751-2869
EMEI ANTONIO CARLOS BRASILEIRO DE ALMEIDA - TOM JOBIM	RUA GIOVANNI ALBERONI, 132 - SÃO ROBERTO	03978-060	2704-3135
EMEI APARECIDA CÂNDIDA DOS SANTOS DE JESUS DONA CIDICA	RUA ALEXANDRE GROPPALI, 179 - FAZENDA DA JUTA	03977-800	2962-4441
EMEI ATAULFO ALVES	RUA CACHOEIRA DE MINAS, 172 - JARDIM SANTA ADÉLIA	03973-050	2919-1689
EMEI BENJAMIN CONSTANT	ESTRADA DA CASA GRANDE, 133 - VILA UNIÃO	03260-000	2143-3699
EMEI CARLOS HUMBERTO VOLPON, PROFº	RUA SG. LUIZ RODRIGUES FILHO, 191 - COHAB MAL. M. MORAES	03977-360	2919-6446
EMEI CARMEM MIRANDA	RUA MIGUEL FERREIRA DE MELO, 10 - JARDIM SANTO ANDRÉ	08390-000	2751-7914
EMEI CECÍLIA MEIRELLES	RUA DR. PAULO QUEIROZ, 987 - JARDIM NOVE DE JULHO	03951-090	2019-4577
EMEI CÉLIA CAMARGO PENTEADO ELIAS, PROFª	RUA JOSÉ VIEIRA DO RIO, 257 - PARQUE SÃO RAFAEL	08320-120	2019-6061
EMEI CHARLES CHAPLIN	RUA ESQUÍVEL NAVARRO, 463 - COHAB TEOTÔNIO VILELA	03928-130	2704-8885
EMEI CHIQUINHA GONZAGA	RUA CARLO CLAUSETTI, 298 - CJ. PROM. SAPOEMBA	03927-000	2704-7791
EMEI CLÓVIS BEVILACQUA	RUA JOSÉ DE QUEIROS MATOS, 190 - JARDIM GRIMALDI	03922-040	2143-1388
EMEI COHAB SÃO FRANCISCO	TRAVESSA CORUJA DO CAMPO, 100 - JARDIM SÃO FRANCISCO	08311-410	2753-7908
EMEI DANTON CASTILHO CABRAL	RUA SILVESTRO SILVESTRE, 319 - JARDIM ANGELA	03985-000	2703-4767
EMEI EDER SADER	RUA SG. HERMINIO AURÉLIO SAMPAIO, 477 - COHAB MAL. M. MORAES	03977-220	2919-1940
EMEI ELIS REGINA	RUA ERNESTO MANOGRASSO, 340 - CIDADE SÃO MATEUS	03963-000	2919-9960
EMEI FELIPE D'OLIVEIRA	RUA ANTONIO PAVÃO, 5 - PARQUE BOA ESPERANÇA	08341-070	2731-1580
EMEI FRANCISCO ADAUTO RODRIGUES	RUA AGUARICO, 5 - JARDIM HELENA	08371-160	2731-1877
EMEI HENRIQUE RICCHETTI, PROFº	RUA NEBULOSAS, 156 - CIDADE SATÉLITE	08330-430	2019-6812
EMEI IGUATEMI	RUA TAURO, S/Nº - SÍTIO DOS FRANÇAS - TERCEIRA DIVISÃO	08381-770	2731-6504
EMEI JARDIM DA CONQUISTA II	TRAVESSA JAMBALAYA, 49 - JARDIM DA CONQUISTA	08344-220	2734-8754
EMEI JARDIM IMPERADOR	RUA EUGENÓPOLIS, S/Nº - JARDIM IMPERADOR	03934-090	2721-6917

EMEI JARDIM PREMIANO	AV. DO PROGRESSO, S/Nº - IGUATEMI	08371-410	2734-6887
EMEI JESUÍNA NUNES BARBOSA	RUA EMB. ILDEFONSO FALCÃO, 157 - SÃO MATHEUS	03964-020	2919-3644
EMEI JOSÉ CLEMENTE PEREIRA	AV. DR. PAULO COLOMBO P. DE QUEIROZ, 320 - PARQUE SANTA MADALENA	03982-130	2702-2074
EMEI JOSÉ MAURO DE VASCONCELOS	RUA JOSINO MENDES ALVARENGA FREIRE, 341 - JARDIM TIETÊ	03945-080	2019-6768
EMEI JOSÉ VICENTE DA CUNHA, PROFº	RUA SÃO JOÃO DO PARAÍSO, 281 - JARDIM IMPERADOR	03439-000	2721-4293
EMEI MANOEL DE ALVARENGA FREIRE JUNIOR, PROFº	RUA ELSA MORANTE, 58 - SÃO RAFAEL	08390-324	2751-9954
EMEI MANOEL FIEL FILHO	RUA DR. ARISTIDES RICARDO, 297 - PARQUE SÃO RAFAEL	08311-270	2919-1512
EMEI MARIA CECÍLIA DEZAN ROCHA, PROFª	RUA ADAUTO FERNANDES DE ANDRADE, 51 - VILA BANCÁRIA	03923-070	2143-2411

EMEI MARIA DE LOURDES COUTINHO TORRES, DA.	RUA BARTOLOMEU GONÇALVES, 47 - VILA ESTHER	08330-240	2015-3212
EMEI MÁRIO DE ANDRADE	AV. SG. IRACITAN COIMBRA, 511 - JARDIM VERA CRUZ	08310-580	2919-3849
EMEI NINI DUARTE	RUA ESQUÍVEL NAVARRO, 180 - JARDIM SAPOPEMBA	03928-130	2704-9915
EMEI ORÍGENES LESSA	AV. EGÍDIO MARTINS, 283 - VILA PRIMAVERA	03390-010	2154-7468
EMEI PAULA CRISTINA RODRIGUES, PROFª	RUA JORGE CARLOS DE ALMEIDA, S/Nº - DISTRITO DE SÃO RAFAEL	08390-290	
EMEI PESTALOZZI	RUA ABNER RIBEIRO BORGES, 154 - JARDIM IGUATEMI	08380-520	2731-2774
EMEI RACHEL MESQUITA DE SALLES OLIVEIRA	RUA MILTON DA CRUZ, 585 - JARDIM PLANALTO	03983-080	2703-1242
EMEI RUMI OIKAWA, PROFª	RUA DOS LÍRIOS, 10 - PARQUE DAS FLORES	08391-280	2751-3811
EMEI VICENTE DE CARVALHO	RUA VITÓRIA MARCONATO ZONTA, 60 - JARDIM SAPOPEMBA	03975-090	2919-1017
EMEI VITAL BRAZIL, DOUTOR	AV. RODOLFO PIRANI, 320 - JARDIM RODOLFO PIRANI	08310-000	2751-2289

EMEFM

EMEFM RUBENS PAIVA	RUA DOS NAVEGADORES, 91 - JARDIM ANGELA	03985-120	2143-3999
--------------------	---	-----------	-----------

EMEF

EMEF ACHILLES DE OLIVEIRA RIBEIRO, DESEMBARGADOR	RUA SÃO JOÃO DO PARAÍSO, S/Nº - JARDIM IMPERADOR	03934-000	2721-4225
EMEF ACLAMADO	RUA 63, S/Nº - DISTRITO IGUATEMI		
EMEF ALCEU AMOROSO LIMA	RUA CARMEM TORTOLA, 26 - CJ. PROM. RIO CLARO	08395-330	2751-2919
EMEF AMÉLIA, IMP. DA.	AV. TTE. LAURO SODRÉ, 235 - JARDIM VALQUIRIA	03974-050	2019-6771
EMEF ARLINDO CAETANO FILHO, PROFº	RUA PALMEIRA BACABA, 39 - PARQUE SANTA MADALENA	03980-050	2703-8600
EMEF ARMANDO DE SALLES OLIVEIRA	RUA MILTON DA CRUZ, 659 - JARDIM PLANALTO	03983-080	2703-1844
EMEF BARTOLOMEU CAMPOS DE QUEIRÓS	AV. ARQUITETO VILANOVA ARTIGAS, 1.471 - SAPOPEMBA	03928-240	2702-6905
EMEF BENEDITO DE JESUS BATISTA LAURINDO-PE	RUA ALFONSO FERRABOSCO, 52 - PARQUE BANCÁRIO	03923-050	2721-2845
EMEF BENEDITO MONTENEGRO, PROFº	AV. RAGUEB CHOFFI, 4.046 - JARDIM IGUATEMI	08375-000	2731-5764
EMEF BRÁSILIO MACHADO NETO	RUA ALM. OTACÍLIO CUNHA, 325 - PARQUE SANTA MADALENA	03982-190	2703-2184

EMEF CARLOS CORRÊA MASCARO, PROFº	TRAVESSA SALVE A MOCIDADE, 932 - JARDIM DA CONQUISTA	08343-320	2731-3179
EMEF CIDADE DE OSAKA	AV. BRSA. DE MURITIBA, 55 - PARQUE SÃO RAFAEL	08311-080	2919-1505
EMEF CLÁUDIO MANOEL DA COSTA	AV. RODOLFO PIRANI, 224 - JARDIM RODOLFO PIRANI	08310-080	2751-2312
EMEF COELHO NETO	RUA DIOGO GARCIA, 128 - PARQUE BOA ESPERANÇA	08340-030	2731-2970
EMEF DIRCE GENÉSIO DOS SANTOS, PROFª	RUA OSCAR MULLER, 135 - JARDIM IGUATEMI	08380-200	2731-8414
EMEF EMÍLIO RIBAS	RUA JOSÉ JOAQUIM, 302 - JARDIM GRIMALDI	03272-000	2143-1444
EMEF FAZENDA DA JUTA	RUA LUCAS LOSSIUS, 95 - JARDIM SANTA ADÉLIA	03974-100	2962-3355
EMEF FELÍCIO PAGLIUSO, PROFº	RUA ABNER RIBEIRO BORGES, 224 - JARDIM ROSELY	08380-520	2731-2791

EMEF FLORES DA CUNHA, DEPUTADO	RUA GEN. PORFÍRIO DA PAZ, 1.663 - VILA BANCÁRIA	03918-000	2703-2016
EMEF FORTE DOS REIS MAGOS	RUA FORTE DOS REIS MAGOS, 46 - SÃO RAFAEL	08310-430	
EMEF GIUSEPPE TAVOLARO, PROFº	RUA ALEXANDRE GROPPALI, 147 - SAPOPEMBA	03977-800	2010-0054
EMEF GREGÓRIO WESTRUPP, PADRE	RUA ESQUIVEL NAVARRO, 10 - COHAB TEOTÔNIO VILELA	03925-130	2704-3623
EMEF HENRIQUE MÉLEGA, PROFº	RUA CHIQUINHA GONZAGA, 349 - VILA PRIMAVERA	03389-050	2154-1099
EMEF HENRIQUE SOUZA FILHO - HENFIL	RUA ÉRICO SEMMER, S/Nº - JARDIM MARILU	08371-400	2731-2097
EMEF HERALDO BARBUY	RUA CRISTÓVÃO DE VASCONCELOS, 86 - JARDIM ADUTORA	03978-180	2703-5411
EMEF IVETE VARGAS, DEPUTADA	RUA CARLO CLAUSETTI, 300 - JARDIM SAPOPEMBA	03928-220	2704-4334
EMEF JARDIM DAS LARANJEIRAS	RUA LUISA SARAZIN, 139 - JARDIM DAS LARANJEIRAS	08380-460	2731-0555
EMEF JOAQUIM OSÓRIO DUQUE ESTRADA	RUA PRIMO BAUDINI, 441 - JARDIM HELENA	08371-160	2731-2404
EMEF JOSÉ CARLOS NICOLETO - ZITO, PROFº	RUA BANDEIRA DO ARACAMBI, 707 - JARDIM RODOLFO PIRANI	08310-010	2253-4861
EMEF JOSÉ LINS DO REGO	RUA AUGUSTO FERREIRA RAMOS, 54 - JARDIM TIETÊ	03947-030	2919-4320
EMEF JOSÉ MARIA WHITAKER	AV. SATÉLITE, 688 - CIDADE SATÉLITE	08330-480	2919-2397
EMEF JÚLIO DE GRAMMONT	TRAVESSA DO MEIRI, 73 - JARDIM RODOLFO PIRANI	08310-080	2751-7258
EMEF MARIA APARECIDA VILASBOAS, PROFª	RUA DOS LÍRIOS, S/Nº - PARQUE DAS FLORES	08391-280	2753-9100
EMEF MARTIN LUTHER KING JR.	AV. DO PROGRESSO, 100 - JARDIM MARILU	08371-410	2731-7766
EMEF OLIVAL COSTA	AV. JOÃO RODRIGUES RUIZ, 248 - JARDIM SAPOPEMBA	03975-110	2015-3187
EMEF PARQUE BOA ESPERANÇA II	RUA FRANCISCO DE MELO PALHETA, S/Nº - IGUATEMI	08341-000	2731-7730
EMEF PAULO DUARTE	AV. ARQ. VILANOVA ARTIGAS, 583 - JARDIM SAPOPEMBA	03927-240	2704-7060
EMEF PLÍNIO DE QUEIROZ	RUA MANUEL HENRIQUE DE PAIVA, S/Nº - PQ. BOA ESPERANÇA	08341-080	2731-1596
EMEF RIVADÁVIA MARQUES JÚNIOR, PROFº	RUA DR. PAULO QUEIROZ, 955 - JARDIM NOVE DE JULHO	03951-090	2919-3114
EMEF RODRIGO MELLO FRANCO DE ANDRADE	AV. JOSÉ VELHO BARRETO, 371 - JARDIM COLONIAL	03968-080	2919-0409
EMEF RODRIGUES DE CARVALHO	RUA SG. EDGAR LOURENÇO PINTO, 40 - JARDIM SAPOPEMBA	03977-180	2919-1113
EMEF TAUNAY, VISCONDE DE	ESTRADA DA CASA GRANDE, 566 - VILA UNIÃO	03260-000	2143-3744
EMEF VILANOVA ARTIGAS, ARQUITETO	RUA GUARANTÃ, 01 - JARDIM DONA SINHA	03924-120	2703-5946

EMEF VINÍCIUS DE MORAES	RUA BRÁS PIRES, 345 - JARDIM TIETÊ	03943-090	2702-6333
EMEF VIRGÍNIA LORISA ZEITOUNIAN CAMARGO, PROFª	RUA CASTOR, 154 - JARDIM SATÉLITE	08340-120	2012-9210
EMEF THEREZA MACIEL DE PAULA, PROFª	RUA MIGUEL FERREIRA DE MELO, 262 - JARDIM SANTO ANDRÉ	08390-000	2751-7340
EMEF WLADIMIR DE TOLEDO PIZA	RUA GIOVANNI MOSEL, 73 - IGUATEMI	08381-800	2731-9636
QUANTIDADE DE ESCOLAS			
CEI	28 UNIDADES		
CEMEI	00 UNIDADES		

CEU	05 UNIDADES
CEU CEI	05 UNIDADES
CEU EMEI	05 UNIDADES
CEU EMEF	05 UNIDADES
CIEJA	03 UNIDADES
EMEI	43 UNIDADES
EMEF	47 UNIDADES
EMEFM	01 UNIDADES

Link das unidades escolares de São Mateus e Sapopemba: <http://portal.sme.prefeitura.sp.gov.br/Main/School#/>

Relatório Semestral Supervisão de Esportes

CDC's e Equipamentos Esportivos



São 09 CDC's. A Subprefeitura São Mateus é parceira destes equipamentos e realiza eventos como jogos, torneios e cede alguns materiais, quando necessário. São de responsabilidade da Secretaria de Esportes (SEME).

RELAÇÃO DOS CDC's SÃO MATEUS	
NOME	ENDEREÇO
CDC ALCIDIO BUENO MONTEIRO	R. José Araújo Vieira, 10 JD Rodolfo Pirani
CDC RAGUEB CHOFFI	Av. Ragueb, 5.450 JD Iguatemi
CDC GUARANI	R. Forte do Araxá, 570 PQ São Lourenço

CDC SANTA ADÉLIA	R. Muniz Gordilho Delgado, S/N JD Santa Adélia
CDC BOA ESPERANÇA	R. Da Estrela S/N ao lado do Piscinão Caguaçú
CDC VERA CRUZ	R. Fortaleza de Itapema,278 JD Vera Cruz
CDC CIDADE DE SÃO MATEUS	R. Doutor Aureliano da Silva Aruda, 559.
CDC CANARINHO	R. Forte dos Franceses, 195 PQ São Lourenço
CDC CIDADE SATÉLITE SANTA BÁRBARA	Av. Satélite, 610 Cidade Santa Bárbara

O Centro Esportivo São Mateus é de responsabilidade da Secretaria Municipal de Esportes (SEME).

RELAÇÃO DOS CENTROS ESPORTIVOS	
NOME	ENDEREÇO
CENTRO ESPORTIVO SÃO MATEUS (JOSÉ MARIA WHITAKER)	Av. Satélite, 756 Cidade Satélite

A pista de skate é de responsabilidade da Supervisão de Esportes de São Mateus.

RELAÇÃO DA PISTA DE SKATE

NOME	ENDEREÇO
PISTA DE SKATE	R. Miguel Ferreira de Melo,128 JD Santo André

São nove campos de rodízio, sob responsabilidade da Supervisão de Esportes de São Mateus.

RELAÇÃO DOS CAMPOS DE RODÍZIO	
NOME	ENDEREÇO
CAMPO DO URUBUZÃO	R. Forte do Ribeira, 570 PQ São Lourenço
CAMPO PIRATININGA	AV. Bento Guelfi, 3003 Terceira Divisão
CAMPO LARANJEIRAS	AV. Bento Guelfi, S/N JD Laranjeiras
CAMPO PROMORAR RIO CLARO	R.Cinira Apolônio, S/N Promorar Rio Claro
CAMPO UNIDOS DO VI	Av. Sapopemba, 5000 Parque Aterro Sapopemba

CAMPO GRÊMIO 71	R. José Araújo Vieira,136 JD Rodolfo Pirani
CAMPO GALÍCIA	Av. Baronesa de Muritiba final S/N
CAMPO 1° DE MAIO	AV. 1º DE MAIO,01 JD Santo André
CAMPO PARQUE NEBULOSAS	R. Libra, S/N Travessa com a Nebulosas

Organograma

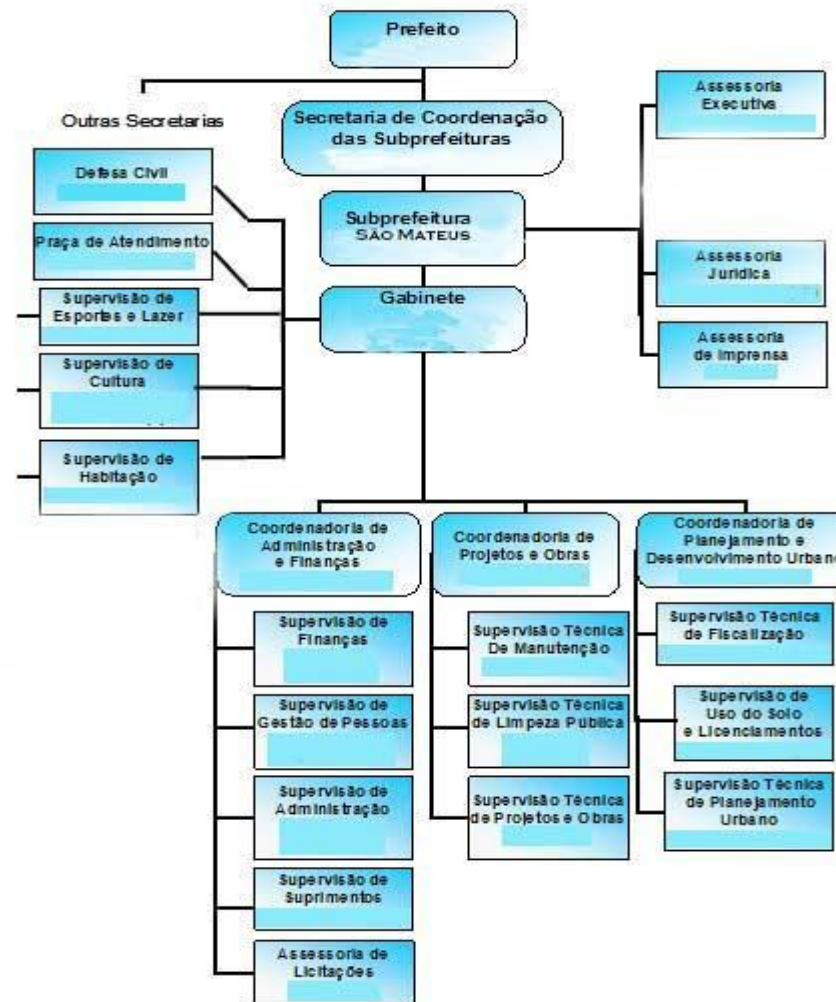

Publicado em:

https://www.prefeitura.sp.gov.br/cidade/secretarias/subprefeituras/sao_mateus/acesso_a_informacao/index.php?p=50515

Responsabilidades

Gabinete do Subprefeito

Subprefeito Roberto Bernal

Realizar a coordenação, supervisão e acompanhamento das atividades dos demais setores, representar a Subprefeitura São Mateus nas cerimônias, reuniões, encontros corporativos e institucionais, atender munícipes e parlamentares, mediante agendamento, realizar inspeções e vistorias de obras e serviços, responsável pelos atos institucionais da Subprefeitura.

Chefia de Gabinete do Subprefeito

Américo Yuki Kikuta

Auxiliar o subprefeito no atendimento aos munícipes, incluindo a interatividade nos canais digitais e de governança da Prefeitura da Cidade de São Paulo, realizar inspeções e vistorias de obras e serviços, orientar a equipe de assessores, acompanhar e realizar serviços e atendimentos, verificar cumprimento de normas por parte de servidores e concessionários.

Coordenadoria de Governo Local

Sandro Leandro Hora

Acompanhar o atendimento dos serviços internos e externos, verificando pontualidade, qualidade, orientar a Chefia de Gabinete e ao Gabinete do Subprefeito sobre andamento dos trabalhos, atender e orientar munícipes que solicitam serviços e informações.

Assessoria Executiva

Edgard Maia

Realizar vistorias e acompanhar o andamento das ações e metas, discutir, atender, avaliar e sugerir soluções para problemas apontados por munícipes, orientar os responsáveis sobre necessidades apontadas por munícipes ou verificadas "in loco".

Assessoria Técnica

José Carlos de Almeida

Vicente Domingos Moreira

Fernando Rodrigues Deli

Edson Pereira Sebastião

Edgard Maia

Atendimento a munícipes

Encaminhamento de análise de demandas

Coordenação de plantio de mudas

Solicitação de remoção de entulho

Solicitação de serviços de zeladoria

Vistorias a termos de cooperação, colaboração, áreas para agricultura

Vistorias em ruas e obras

Participação no Conselho do Meio Ambiente

Interlocução no Conselho Participativo Municipal

Interlocação nos Consegs

Análise de documentação para agricultura

Assessoria Jurídica

Jayme da Silva

Supervisionar, orientar, definir a legalidade dos atos administrativos em trâmite na Subprefeitura, preparar, apresentar e conferir documentos que serão assinados entre as partes, de forma a garantir segurança jurídica entre os envolvidos.

Assessoria de Imprensa

Celso Antonio de Freitas

Realizar a coleta, interpretação e redação de informações de interesse público, seguindo as diretrizes fixadas pela Secretaria de Comunicação, de forma a dar transparência aos atos e ações realizadas pela Subprefeitura; orientar o subprefeito Roberto Bernal e sua equipe sobre a forma correta de divulgação dos fatos que interessam ao munícipe. Interagir, de forma constitucional, com seguidores das páginas de mídia social da Subprefeitura. Produzir matérias jornalísticas solicitadas pelo Portal da Prefeitura Cidade de São Paulo. Responder à Coordenadoria de Comunicação da Secretaria Municipal das Subprefeituras, às demandas de meios de comunicação, incluindo os regionais.

Defesa Civil

Monalisa Santiago Bezerra

Diretora de Divisão de Defesa Civil de São Mateus

Composta por 4 pessoas

Acionada nos casos de urgências e emergências, para realizar socorro, risco iminente, desmoronamento, desabamento, ameaça de queda de árvores.

Realiza vistoria em edificações, socorro, ações de prevenção, monta relatórios de ocorrências, emite autos de interdições emergenciais.

Descomplica São Mateus

Leandro Felicio Monteiro

Coordenar a equipe de atendimento ao munícipe, fornecendo informações, documentos, orientações e encaminhamento para os setores especializados; fazer interface com os órgãos que mantêm os serviços na plataforma de atendimento; propor e implantar inovações inerentes ao serviço; realizar gestões com parceiros para que agreguem mais serviços à plataforma.

Supervisão de Esportes e Lazer

José de Souza Filho

Acompanhar, orientar e criar eventos que garantam o bem estar, a confraternização e a união dos grupos de convívio nos centros de recreação públicos; supervisionar e apontar soluções para problemas em equipamentos e instalações, a fim de garantir a segurança do usuário.

Supervisão de Cultura

Marcelo de Souza Oliveira

Acompanhar, orientar e garantir condições técnicas e estruturais para a realização de eventos culturais na área da Subprefeitura, interagir com os gestores das entidades públicas e privadas que compõem o setor, na região de São Mateus.

Supervisão de Habitação

Marcio Tavares da Silva

Supervisionar, acompanhar e orientar a equipe de atendimento ao munícipe nas questões habitacionais, tais como cadastro para integração aos programas de habitação popular, regularização fundiária, situações de risco, inclusão em programas de auxílio moradia.

Coordenadoria de Administração e Finanças – CAF

Benedito Gonçalves Pereira

Realizar o planejamento, execução, orientação e acompanhamento do orçamento, de forma a garantir a continuidade das rotinas e atividades da Subprefeitura no decorrer do exercício; realizar a coordenação, interação, orientação e acompanhamento dos setores agregados: Supervisão de Finanças, Supervisão de Gestão de Pessoas, Supervisão de Administração, Supervisão de Suprimentos e Assessoria de Licitações.

Coordenadoria de Projetos e Obras - CPO

Ricardo Pereira Cimino

Coordenar os serviços de zeladoria e obras com a utilização de recursos e equipamentos

públicos, bem como das concessionárias, de forma a garantir o bem-estar do munícipe e condições favoráveis para a execução das tarefas; realizar a coordenação, interação, orientação e acompanhamento dos setores agregados: Supervisão Técnica de Manutenção, Supervisão Técnica de Limpeza Pública e Supervisão Técnica de Projetos e Obras

Coordenadoria de Planejamento e Desenvolvimento Urbano - CPDU

Daniel Pereira da Rosa

Coordenar, orientar, acompanhar, planejar a execução das diretrizes de uso e ocupação do solo, para que o munícipe viva e conviva em segurança e tranquilidade no território da Subprefeitura; realizar a coordenação, interação, orientação e acompanhamento dos setores agregados: Supervisão técnica de Fiscalização, Supervisão de Uso do Solo e Licenciamento e Supervisão Técnica de Planejamento Urbano

Agenda do Subprefeito

Reuniões de planejamento e execução orçamentária e de ações, na Secretaria Municipal das Subprefeituras e no Gabinete do Prefeito

Vistorias a obras e serviços desenvolvidos no ambiente externo

Reuniões com a equipe de Coordenadores e Supervisores, para fixar e repassar metas e diretrizes emanadas do Gabinete do Prefeito e das Secretarias Municipais

Acompanhar, delegar, participar das reuniões dos conselhos consultivos e participativos

Atender munícipes, em grupos representativos ou isolados, mediante agendamento e uma pauta de trabalho

Participação nas reuniões de conselhos, para ouvir e apresentar devolutivas de demandas

Participação em eventos internos e externos, representando a Prefeitura da Cidade de São Paulo

Realizar reuniões com parlamentares e grupos de liderança, visando análise de demandas por melhorias na região

Equipe que desenvolveu o Relatório

Celso Antonio de Freitas – Assessoria Executiva de Comunicação e Imprensa – 3397-1134
celsofreitas@smsub.prefeitura.sp.gov.br

ATENDIMENTO AO MUNÍCIPE - DESCOMPLICA SÃO MATEUS

Ano - 2020

Aberto, em fase de testes, em 09/12/2019, inaugurado oficialmente em 10/01/2020. Suspensão dos serviços, pelo decreto da pandemia, em 24/03/2020, retomada do atendimento, com prévio agendamento, em 23/07/2020.

Média de atendidos ano de 2020

DESCOMPLICA SÃO MATEUS	BANCO DO BRASIL	DESCOMPLICA DIGITAL	DIREITOS HUMANOS	FAZENDA	JUNTA MILITAR	MEDIAÇÃO	OUVIDORIA	SMADS	SUBPREFEITURAS
62.357	1.748	1.123	436	5.416	6.407	243	53	9.911	2.955
TRABALHO	TRANSPORTES	ZOONOSES							
22.505	9.306	2.254							

COMO FOI SEU ATENDIMENTO?

PERCENTUAL

AVALIAÇÃO ÓTIMO E BOM	AVALIAÇÃO REGULAR E RUIM
99,61%	0,39%



Comparativo dos Meses - Primeiro semestre

Mês/ano	Atendimentos das Secretarias	Atendidos do Descomplica Digital	Total de Atendimentos	Dias que funcionou por período inteiro:	Dias que funcionou por meio período:	Média Diária
jan.-20	20260	4347	24607	22	0	1118,5

fev.-20	14826	5285	20111	17	1	1149,2
mar.-20	9898	2387	12285	15	1	792,58
mai.-20	1617	0	1617	11	0	147
jun.-20	1859	0	1859	21	0	89
jan.-20	20260	4347	24607	22	0	1118,5

Mês/ano	Atendimentos das Secretarias	Atendidos do Descomplica Digital	Total de Atendimentos	Dias que funcionou por período inteiro:	Dias que funcionou por meio período:	Média Diária
jun.-20	1859	0	1859	21	0	89
jul.-20	1412	24	1436	0	23	61
ago.-20	3011	206	3217	21	0	153
set.-20	3046	225	3271	21	0	156
out.-20	2803	301	3104	20	0	155

Coordenadoria de Projetos e Obras (CPO)

Primeiro semestre:

COORDENADORIA DE PROJETOS E OBRAS

RELATÓRIO DE SERVIÇOS EXECUTADOS DE JANEIRO A JUNHO DE 2020

TIPO DE SERVIÇO	QUANT.	UNID.	JANEIRO	FEVEREIRO	MARÇO	ABRIL	MAIO	JUNHO	TOTAL
nº buracos tapados		unid	291	271	336	425	316	310,00	1949,00
área dos buracos tapados		m2	3.885	2.734	3.810	4.885	3.740	3.733	19054,00
massa utilizada		ton	625,77	437,77	604,06	840,2	629,00	627,00	3763,80
<i>VIAS PÚBLICAS</i>	2								
reforma de guia		ml	22	31	37	19	13	22	144,00
troca de guia chapéu		unid.	41	12	2	0	0	0	55,00
reforma de sarjetão		ml	42	60	96	131	75	88	492,00
reforma de sarjetas		ml	151	114	63	106,6	109	145	688,60
reforma de passeio		m2	107	5	95	3	105	50	365,00
reforma de boca de lobo		unid.	0	0	1	0	0	0	1,00

troca de tampa de boca de lobo		unid.	7	2	0	0	0	0	9,00
reforma de escadaria		m2	0	0	6	5	0	383	394,00
reforma de muro		m2	26	0	100	0	0	0	126,00
CONSERVAÇÃO DE GALERIA	2								
<u>reforma de boca lobo</u>		unid.	59	33	17	5	1	23	138,00
troca tampa de boca lobo		unid.	39	27	25	15	1	9	116,00
reforma de galeria		ml	6	28	3	34,5	66	42	179,50
reforma de poço de visita		unid.	6	0	1	1	0	3	11,00
troca tampa de poço de visita		unid.	3	7	1	0	2	3	16,00
reforma de guia		ml	1	0	0	0	73	33	107,00
reforma de guia chapéu		m	0	9	10	46	0	0	65,00
troca de grelha boca de leão		unid	3	2	1	2	3	5	16,00
									0,00
LIMPEZA MECANIZADA DE BOCAS DE LOBO	1 equipamento	unid							
limpeza mecânica boca lobo		unid	474	678	1066	819	781	683	3.818,00
limpeza mecânica poço visita		unid	73	92	126	147	150	71	588,00

TIPO DE SERVIÇO	QUANT.	UNID.	JANEIRO	FEVEREIRO	MARÇO	ABRIL	MAIO	JUNHO	TOTAL
ÁREAS VERDES	4	m2							
corte de grama		m2	444.100,00	400.393	449.520	423.080,00	409.430	454.130,00	2.580.653,00
PODA E REMOÇÃO DE ÁRVORES	2	unid							
poda de árvore		unid.	333	251	288	202	359	259	1.692,00
remoção de árvores		unid.	33	18	26	12	26	19	134,00
árvores transplantadas		unid.	0	0	0	0	0	0	-
árvores plantadas			0	0	0	0	0	0	-

PONTOS VICIADOS (246 LOCAIS)

CAPACIDADE DOS RESERVATÓRIOS DE AMORTECIMENTO DE CHEIAS (PISCINÕES)

PISCINÕES		CAPACIDADE (M3)		CAPACIDADE LIVRE	
ARICANDUVA I			200.000	0%	
ARICANDUVA II			150.000	40%	
ARICANDUVA III			320.000	80%	
INHUMAS			100.000	95%	
LIMOEIRO			300.000	35%	
CAGUAÇU			310.000	0%	

CONTRATOS DE OBRAS E SERVIÇOS EM ANDAMENTO

CPDU

Subprefeitura São Mateus

Resumo do Processamento Ano: 2020

EVENTO				
2º Semestre	Quantidade	Valor	Quantidade	Total Geral
Autos de Multa - Cadastrados	17	2.580.116,60	46	3.519.658,14
Autos de Multa - Arrecadados	2	92.859,62	5	112.552,27
Autos de Multa - Cancelados	0	0,00	1	24,393,60
Autos de Multa - Retificados	0	0,00	0	0,00

Autos de Multa - Estornados	0	0,00	0	0,00
Autos de Multa - Inscritos em JUD	0	0,00	8	155.549,30
Autos de Multa - Negados em JUD	1527	617.492,84	1528	641.886,44
Autos de Multa Formalizados no PPI	0	0,00	0	0,00
Autos de Multa Romp./Cancel. No PPI	0	0,00	0	0,00
Notificações Entregues	28	2.382.101,64	48	2,593.074,45

Notificações não Entregues	20	375.825,69	34	1.039.595,46
Defesas Recons. Defesas Interpostas	3	2.090.969,11	4	2.148.054,83
Defesas Recons. Defesas Mantidas	0	0,00	0	0,00
Defesas Recons. Defesas Canceladas	0	0,00	0	0,00
Recursos Secr. Prep. Ext. Interpostos	3	17.479,75	3	17.479,75
Recursos Secr. Pref. Extem. Mantidas	0	0,00	0	0,00

Recursos Sec. Pref. Extem. Cancelados	0	0,00	0	0,00
TOTAL	1600	8,156.845,25	1677	10.252.244,24

Apreensões

MÊS	ANO	QUANTIDADE DE SACOS
JAN	2020	3
FEV	2020	96
MAR	2020	24
ABR	2020	0
MAI	2020	0
JUN	2020	0
	TOTAL	123

RECOLHIMENTO DE CARÇAÇAS

JAN	2020	5
-----	------	---

FEV	2020	32
MAR	2020	37
ABR	2020	0
MAI	2020	0
JUN	2020	0
	TOTAL	74

RECOLHIMENTO DE CARÇAÇAS

MÊS	ANO	QUANTIDADE
JUL	2020	6
AGO	2020	4
SET	2020	3
OUT	2020	0
NOV	2020	0
	TOTAL	13

Apreensões de mercadorias:

Em julho, agosto, setembro, outubro e novembro houve apenas orientação aos ambulantes, em respeito às dificuldades econômicas, trazidas pela pandemia.

COORDENADORIA DE ADMINISTRAÇÃO FINANCEIRA – CAF



PREFEITURA DO MUNICÍPIO DE SÃO PAULO

Exercício: 2020

Situação dos Projetos/Atividades
ÓRGÃO: 70 - Subprefeitura São Mateus / UNIDADE: 10 - Administração da Subprefeitura / MÊS: Março

R\$

Conta Despesa	Descrição	Orçado Atual	Empenhado Mês	Empenhado Ano	Saldo Reservas	Saldo Orçado s/ Congelamento
Orgão:	70 Subprefeitura São Mateus					
Unidade:	10 Administração da Subprefeitura					
Dotação:	70.10.04.122.3012.2803 - Manutenção e Operação dos Conselhos e Espaços Participativos Municipais					
33903000 00	Material de Consumo	3.000,00	0,00	0,00	0,00	3.000,00
33903900 00	Outros Serviços de Terceiros - Pessoa Jurídica	9.600,00	0,00	0,00	0,00	9.600,00
44905200 00	Equipamentos e Material Permanente	3.000,00	0,00	0,00	0,00	3.000,00
	Total das Categorias Econômicas	15.600,00	0,00	0,00	0,00	15.600,00
Dotação:	70.10.04.122.3024.2403 - Manutenção e Operação do Descomplica SP - Programa de Metas 33.b					
33903000 00	Material de Consumo	30.000,00	0,00	0,00	0,00	30.000,00
33903900 00	Outros Serviços de Terceiros - Pessoa Jurídica	170.000,00	0,00	0,00	39.188,42	130.811,58
	Total das Categorias Econômicas	200.000,00	0,00	0,00	39.188,42	160.811,58
Dotação:	70.10.04.126.3011.2818 - Aquisição de Materiais, Equipamentos e Serviços de Informação e Comunicação					
33903000 00	Material de Consumo	34.100,00	0,00	0,00	0,00	34.100,00
33904000 00	Serviços de Tecnologia da Informação e Comunicação - Pessoa Jurídica	250.000,00	0,00	44.400,00	10.752,00	194.848,00
44905200 00	Equipamentos e Material Permanente	250.000,00	0,00	0,00	0,00	250.000,00
	Total das Categorias Econômicas	534.100,00	0,00	44.400,00	10.752,00	478.948,00
Dotação:	70.10.13.392.3001.6354 - Programação de Atividades Culturais					
33903900 00	Outros Serviços de Terceiros - Pessoa Jurídica	52.800,00	0,00	0,00	0,00	52.800,00
	Total das Categorias Econômicas	52.800,00	0,00	0,00	0,00	52.800,00
Dotação:	70.10.15.122.3024.2100 - Administração da Unidade					
31901100 00	Vencimentos e Vantagens Fixas - Pessoal Civil	12.506.990,00	917.103,41	2.765.289,47	0,00	9.741.700,53
33900800 00	Outros Benefícios Assistenciais do Servidor e do Militar	5.305,39	652,29	1.741,44	0,00	3.563,95
33903000 00	Material de Consumo	329.240,00	-62.597,93	24.956,72	16.015,69	288.267,59
33903300 00	Passagens e Despesas com Locomoção	116.510,00	0,00	84.000,00	32.510,00	0,00
33903700 00	Locação de Mão-de-Obra	1.000,00	0,00	0,00	0,00	1.000,00
33903900 00	Outros Serviços de Terceiros - Pessoa Jurídica	3.860.464,00	144.227,35	3.539.967,81	300.528,92	19.967,27
33904600 00	Auxílio-Alimentação	1.450.000,00	127.491,43	358.529,08	0,00	1.091.470,92
33904700 00	Obrigações Tributárias e Contributivas	65.547,90	64.547,90	64.547,90	0,00	1.000,00
33904900 00	Auxílio-Transporte	170.000,00	8.486,15	28.193,34	0,00	141.806,66
44905200 00	Equipamentos e Material Permanente	19.000,00	0,00	0,00	0,00	19.000,00
	Total das Categorias Econômicas	18.524.057,29	1.199.910,60	6.867.225,76	349.054,61	11.307.776,92
Dotação:	70.10.15.451.3011.1025 - Projeto Básico de Construção da Sede da Subprefeitura					



PREFEITURA DO MUNICÍPIO DE SÃO PAULO

Exercício: 2020

Situação dos Projetos/Atividades
ÓRGÃO: 70 - Subprefeitura São Mateus / UNIDADE: 10 - Administração da Subprefeitura / MÊS: Abril

R\$

Conta Despesa	Descrição	Orçado Atual	Empenhado Mês	Empenhado Ano	Saldo Reservas	Saldo Orçado s/ Congelamento
Orgão:	70 Subprefeitura São Mateus					
Unidade:	10 Administração da Subprefeitura					
Dotação:	70.10.04.122.3012.2803 - Manutenção e Operação dos Conselhos e Espaços Participativos Municipais					
33903000 00	Material de Consumo	3.000,00	0,00	0,00	0,00	3.000,00
33903900 00	Outros Serviços de Terceiros - Pessoa Jurídica	9.600,00	0,00	0,00	0,00	9.600,00
44905200 00	Equipamentos e Material Permanente	3.000,00	0,00	0,00	0,00	3.000,00
	Total das Categorias Econômicas	15.600,00	0,00	0,00	0,00	15.600,00
Dotação:	70.10.04.122.3024.2403 - Manutenção e Operação do Descomplica SP - Programa de Metas 33.b					
33903000 00	Material de Consumo	30.000,00	0,00	0,00	0,00	30.000,00
33903900 00	Outros Serviços de Terceiros - Pessoa Jurídica	170.000,00	0,00	0,00	39.188,42	130.811,58
	Total das Categorias Econômicas	200.000,00	0,00	0,00	39.188,42	160.811,58
Dotação:	70.10.04.126.3011.2818 - Aquisição de Materiais, Equipamentos e Serviços de Informação e Comunicação					
33903000 00	Material de Consumo	34.100,00	0,00	0,00	0,00	34.100,00
33904000 00	Serviços de Tecnologia da Informação e Comunicação - Pessoa Jurídica	250.000,00	0,00	44.400,00	10.752,00	194.848,00
44905200 00	Equipamentos e Material Permanente	250.000,00	0,00	0,00	0,00	250.000,00
	Total das Categorias Econômicas	534.100,00	0,00	44.400,00	10.752,00	478.948,00
Dotação:	70.10.13.392.3001.6354 - Programação de Atividades Culturais					
33903900 00	Outros Serviços de Terceiros - Pessoa Jurídica	52.800,00	0,00	0,00	0,00	52.800,00
	Total das Categorias Econômicas	52.800,00	0,00	0,00	0,00	52.800,00
Dotação:	70.10.15.122.3024.2100 - Administração da Unidade					
31901100 00	Vencimentos e Vantagens Fixas - Pessoal Civil	12.506.990,00	0,00	2.765.289,47	0,00	9.741.700,53
33900800 00	Outros Benefícios Assistenciais do Servidor e do Militar	5.305,39	0,00	1.741,44	0,00	3.563,95
33903000 00	Material de Consumo	329.240,00	0,00	24.956,72	16.015,69	288.267,59
33903300 00	Passagens e Despesas com Locomoção	116.510,00	0,00	84.000,00	32.510,00	0,00
33903700 00	Locação de Mão-de-Obra	1.000,00	0,00	0,00	0,00	1.000,00
33903900 00	Outros Serviços de Terceiros - Pessoa Jurídica	3.860.464,00	-88.815,67	3.451.152,14	409.311,86	0,00
33904600 00	Auxílio-Alimentação	1.450.000,00	106.799,05	465.328,13	0,00	984.671,87
33904700 00	Obrigações Tributárias e Contributivas	65.547,90	0,00	64.547,90	0,00	1.000,00
33904900 00	Auxílio-Transporte	170.000,00	8.174,49	36.367,83	0,00	133.632,17
44905200 00	Equipamentos e Material Permanente	19.000,00	0,00	0,00	0,00	19.000,00
	Total das Categorias Econômicas	18.524.057,29	28.157,87	6.893.383,63	457.837,55	11.172.836,11
Dotação:	70.10.15.451.3011.1025 - Projeto Básico de Construção da Sede da Subprefeitura					



PREFEITURA DO MUNICÍPIO DE SÃO PAULO

Exercício: 2020

Situação dos Projetos/Atividades
ÓRGÃO: 70 - Subprefeitura São Mateus / UNIDADE: 10 - Administração da Subprefeitura / MÊS: Maio

R\$

Conta Despesa	Descrição	Orçado Atual	Empenhado Mês	Empenhado Ano	Saldo Reservas	Saldo Orçado s/ Congelamento
Orgão:	70 Subprefeitura São Mateus					
Unidade:	10 Administração da Subprefeitura					
Dotação:	70.10.04.122.3012.2803 - Manutenção e Operação dos Conselhos e Espaços Participativos Municipais					
33903000 00	Material de Consumo	3.000,00	0,00	0,00	0,00	3.000,00
33903900 00	Outros Serviços de Terceiros - Pessoa Jurídica	9.600,00	0,00	0,00	0,00	9.600,00
44905200 00	Equipamentos e Material Permanente	3.000,00	0,00	0,00	0,00	3.000,00
	Total das Categorias Econômicas	15.600,00	0,00	0,00	0,00	15.600,00
Dotação:	70.10.04.122.3024.2403 - Manutenção e Operação do Descomplica SP - Programa de Metas 33.b					
33903000 00	Material de Consumo	30.000,00	0,00	0,00	0,00	30.000,00
33903900 00	Outros Serviços de Terceiros - Pessoa Jurídica	170.000,00	0,00	0,00	39.188,42	130.811,58
	Total das Categorias Econômicas	200.000,00	0,00	0,00	39.188,42	160.811,58
Dotação:	70.10.04.126.3011.2818 - Aquisição de Materiais, Equipamentos e Serviços de Informação e Comunicação					
33903000 00	Material de Consumo	34.100,00	0,00	0,00	0,00	34.100,00
33904000 00	Serviços de Tecnologia da Informação e Comunicação - Pessoa Jurídica	250.000,00	0,00	44.400,00	10.752,00	194.848,00
44905200 00	Equipamentos e Material Permanente	250.000,00	0,00	0,00	0,00	250.000,00
	Total das Categorias Econômicas	534.100,00	0,00	44.400,00	10.752,00	478.948,00
Dotação:	70.10.13.392.3001.6354 - Programação de Atividades Culturais					
33903900 00	Outros Serviços de Terceiros - Pessoa Jurídica	52.800,00	0,00	0,00	0,00	52.800,00
	Total das Categorias Econômicas	52.800,00	0,00	0,00	0,00	52.800,00
Dotação:	70.10.15.122.3024.2100 - Administração da Unidade					
31901100 00	Vencimentos e Vantagens Fixas - Pessoal Civil	12.506.990,00	0,00	3.646.053,26	0,00	8.860.936,74
33900800 00	Outros Benefícios Assistenciais do Servidor e do Militar	5.305,39	0,00	2.378,23	0,00	2.927,16
33903000 00	Material de Consumo	329.240,00	12.192,97	37.149,69	3.822,72	288.267,59
33903300 00	Passagens e Despesas com Locomoção	116.510,00	0,00	84.000,00	32.510,00	0,00
33903700 00	Locação de Mão-de-Obra	1.000,00	0,00	0,00	0,00	1.000,00
33903900 00	Outros Serviços de Terceiros - Pessoa Jurídica	3.860.464,00	4.314,43	3.455.466,57	404.997,43	0,00
33904600 00	Auxílio-Alimentação	1.450.000,00	103.651,93	568.980,06	0,00	881.019,94
33904700 00	Obrigações Tributárias e Contributivas	65.547,90	0,00	64.547,90	0,00	1.000,00
33904900 00	Auxílio-Transporte	170.000,00	7.556,60	43.924,43	0,00	126.075,57
44905200 00	Equipamentos e Material Permanente	19.000,00	0,00	0,00	0,00	19.000,00
	Total das Categorias Econômicas	18.524.057,29	127.715,93	7.902.500,14	441.330,15	10.180.227,00
Dotação:	70.10.15.451.3011.1025 - Projeto Básico de Construção da Sede da Subprefeitura					

Segundo Semestre



PREFEITURA DO MUNICÍPIO DE SÃO PAULO

Exercício: 2020

Situação dos Projetos/Atividades
ÓRGÃO: 70 - Subprefeitura São Mateus / UNIDADE: 10 - Administração da Subprefeitura / MÊS: Junho

R\$

Conta Despesa	Descrição	Orçado Atual	Empenhado Mês	Empenhado Ano	Saldo Reservas	Saldo Orçado s/ Congelamento
Orgão:	70 Subprefeitura São Mateus					
Unidade:	10 Administração da Subprefeitura					
Dotação:	70.10.04.122.3012.2803 - Manutenção e Operação dos Conselhos e Espaços Participativos Municipais					
33903000 00	Material de Consumo	3.000,00	0,00	0,00	0,00	3.000,00
33903900 00	Outros Serviços de Terceiros - Pessoa Jurídica	9.600,00	0,00	0,00	0,00	9.600,00
44905200 00	Equipamentos e Material Permanente	3.000,00	0,00	0,00	0,00	3.000,00
	Total das Categorias Econômicas	15.600,00	0,00	0,00	0,00	15.600,00
Dotação:	70.10.04.122.3024.2403 - Manutenção e Operação do Descomplica SP - Programa de Metas 33.b					
33903000 00	Material de Consumo	30.000,00	0,00	0,00	0,00	30.000,00
33903900 00	Outros Serviços de Terceiros - Pessoa Jurídica	170.000,00	0,00	0,00	39.188,42	130.811,58
	Total das Categorias Econômicas	200.000,00	0,00	0,00	39.188,42	160.811,58
Dotação:	70.10.04.126.3011.2818 - Aquisição de Materiais, Equipamentos e Serviços de Informação e Comunicação					
33903000 00	Material de Consumo	34.100,00	0,00	0,00	0,00	34.100,00
33904000 00	Serviços de Tecnologia da Informação e Comunicação - Pessoa Jurídica	250.000,00	0,00	44.400,00	10.752,00	194.848,00
44905200 00	Equipamentos e Material Permanente	250.000,00	0,00	0,00	0,00	250.000,00
	Total das Categorias Econômicas	534.100,00	0,00	44.400,00	10.752,00	478.948,00
Dotação:	70.10.13.392.3001.6354 - Programação de Atividades Culturais					
33903900 00	Outros Serviços de Terceiros - Pessoa Jurídica	52.800,00	0,00	0,00	0,00	52.800,00
	Total das Categorias Econômicas	52.800,00	0,00	0,00	0,00	52.800,00
Dotação:	70.10.15.122.3024.2100 - Administração da Unidade					
31901100 00	Vencimentos e Vantagens Fixas - Pessoal Civil	12.506.990,00	935.744,20	5.436.223,35	0,00	7.070.766,65
33900800 00	Outros Benefícios Assistenciais do Servidor e do Militar	5.305,39	629,15	3.639,92	0,00	1.665,47
33903000 00	Material de Consumo	329.240,00	0,00	37.149,69	3.822,72	288.267,59
33903300 00	Passagens e Despesas com Locomoção	116.510,00	0,00	84.000,00	32.510,00	0,00
33903700 00	Locação de Mão-de-Obra	1.000,00	0,00	0,00	0,00	1.000,00
33903900 00	Outros Serviços de Terceiros - Pessoa Jurídica	3.860.464,00	368.806,65	3.822.273,22	38.190,78	0,00
33904600 00	Auxílio-Alimentação	1.450.000,00	124.222,42	693.202,48	0,00	756.797,52
33904700 00	Obrigações Tributárias e Contributivas	65.547,90	0,00	64.547,90	0,00	1.000,00
33904900 00	Auxílio-Transporte	170.000,00	9.000,31	52.924,74	0,00	117.075,26
44905200 00	Equipamentos e Material Permanente	19.000,00	0,00	0,00	0,00	19.000,00
	Total das Categorias Econômicas	18.524.057,29	1.436.402,73	10.193.961,30	74.523,50	8.255.572,49
Dotação:	70.10.15.451.3011.1025 - Projeto Básico de Construção da Sede da Subprefeitura					



PREFEITURA DO MUNICÍPIO DE SÃO PAULO

Exercício: 2020

Situação dos Projetos/Atividades
ÓRGÃO: 70 - Subprefeitura São Mateus / UNIDADE: 10 - Administração da Subprefeitura / MÊS: Julho

R\$

Conta Despesa	Descrição	Orçado Atual	Empenhado Mês	Empenhado Ano	Saldo Reservas	Saldo Orçado s/ Congelamento
Orgão:	70 Subprefeitura São Mateus					
Unidade:	10 Administração da Subprefeitura					
Dotação:	70.10.04.122.3012.2803 - Manutenção e Operação dos Conselhos e Espaços Participativos Municipais					
33903000 00	Material de Consumo	3.000,00	0,00	0,00	0,00	3.000,00
33903900 00	Outros Serviços de Terceiros - Pessoa Jurídica	9.600,00	0,00	0,00	0,00	9.600,00
44905200 00	Equipamentos e Material Permanente	3.000,00	0,00	0,00	0,00	3.000,00
Total das Categorias Econômicas		15.600,00	0,00	0,00	0,00	15.600,00
Dotação:	70.10.04.122.3024.2403 - Manutenção e Operação do Descomplica SP - Programa de Metas 33.b					
33903000 00	Material de Consumo	30.000,00	0,00	0,00	0,00	30.000,00
33903900 00	Outros Serviços de Terceiros - Pessoa Jurídica	170.000,00	0,00	0,00	39.188,42	130.811,58
Total das Categorias Econômicas		200.000,00	0,00	0,00	39.188,42	160.811,58
Dotação:	70.10.04.126.3011.2818 - Aquisição de Materiais, Equipamentos e Serviços de Informação e Comunicação					
33903000 00	Material de Consumo	34.100,00	0,00	0,00	0,00	34.100,00
33904000 00	Serviços de Tecnologia da Informação e Comunicação - Pessoa Jurídica	250.000,00	0,00	44.400,00	10.752,00	194.848,00
44905200 00	Equipamentos e Material Permanente	250.000,00	0,00	0,00	0,00	250.000,00
Total das Categorias Econômicas		534.100,00	0,00	44.400,00	10.752,00	478.948,00
Dotação:	70.10.13.392.3001.6354 - Programação de Atividades Culturais					
33903900 00	Outros Serviços de Terceiros - Pessoa Jurídica	52.800,00	0,00	0,00	0,00	52.800,00
Total das Categorias Econômicas		52.800,00	0,00	0,00	0,00	52.800,00
Dotação:	70.10.15.122.3024.2100 - Administração da Unidade					
31901100 00	Vencimentos e Vantagens Fixas - Pessoal Civil	12.506.990,00	899.716,46	6.335.939,81	0,00	6.171.050,19
33900800 00	Outros Benefícios Assistenciais do Servidor e do Militar	5.305,39	629,15	4.269,07	0,00	1.036,32
33903000 00	Material de Consumo	209.079,15	5.567,00	42.716,69	3.822,72	162.539,74
33903300 00	Passagens e Despesas com Locomoção	116.510,00	0,00	84.000,00	32.510,00	0,00
33903700 00	Locação de Mão-de-Obra	1.000,00	0,00	0,00	0,00	1.000,00
33903900 00	Outros Serviços de Terceiros - Pessoa Jurídica	3.980.624,85	7.640,00	3.829.913,22	145.211,63	5.500,00
33904600 00	Auxílio-Alimentação	1.450.000,00	137.653,46	830.855,94	0,00	619.144,06
33904700 00	Obrigações Tributárias e Contributivas	65.547,90	0,00	64.547,90	0,00	1.000,00
33904900 00	Auxílio-Transporte	170.000,00	6.956,95	59.881,69	0,00	110.118,31
44905200 00	Equipamentos e Material Permanente	19.000,00	0,00	0,00	0,00	19.000,00
Total das Categorias Econômicas		18.524.057,29	1.058.163,02	11.252.124,32	181.544,35	7.090.388,62
Dotação:	70.10.15.451.3011.1025 - Projeto Básico de Construção da Sede da Subprefeitura					



PREFEITURA DO MUNICÍPIO DE SÃO PAULO

Exercício: 2020

Situação dos Projetos/Atividades
ÓRGÃO: 70 - Subprefeitura São Mateus / UNIDADE: 10 - Administração da Subprefeitura / MÊS: Julho

R\$

Conta Despesa	Descrição	Orçado Atual	Empenhado Mês	Empenhado Ano	Saldo Reservas	Saldo Orçado s/ Congelamento
Orgão:	70 Subprefeitura São Mateus					
Unidade:	10 Administração da Subprefeitura					
Dotação:	70.10.04.122.3012.2803 - Manutenção e Operação dos Conselhos e Espaços Participativos Municipais					
33903000 00	Material de Consumo	3.000,00	0,00	0,00	0,00	3.000,00
33903900 00	Outros Serviços de Terceiros - Pessoa Jurídica	9.600,00	0,00	0,00	0,00	9.600,00
44905200 00	Equipamentos e Material Permanente	3.000,00	0,00	0,00	0,00	3.000,00
Total das Categorias Econômicas		15.600,00	0,00	0,00	0,00	15.600,00
Dotação:	70.10.04.122.3024.2403 - Manutenção e Operação do Descomplica SP - Programa de Metas 33.b					
33903000 00	Material de Consumo	30.000,00	0,00	0,00	0,00	30.000,00
33903900 00	Outros Serviços de Terceiros - Pessoa Jurídica	170.000,00	0,00	0,00	39.188,42	130.811,58
Total das Categorias Econômicas		200.000,00	0,00	0,00	39.188,42	160.811,58
Dotação:	70.10.04.126.3011.2818 - Aquisição de Materiais, Equipamentos e Serviços de Informação e Comunicação					
33903000 00	Material de Consumo	34.100,00	0,00	0,00	0,00	34.100,00
33904000 00	Serviços de Tecnologia da Informação e Comunicação - Pessoa Jurídica	250.000,00	0,00	44.400,00	10.752,00	194.848,00
44905200 00	Equipamentos e Material Permanente	250.000,00	0,00	0,00	0,00	250.000,00
Total das Categorias Econômicas		534.100,00	0,00	44.400,00	10.752,00	478.948,00
Dotação:	70.10.13.392.3001.6354 - Programação de Atividades Culturais					
33903900 00	Outros Serviços de Terceiros - Pessoa Jurídica	52.800,00	0,00	0,00	0,00	52.800,00
Total das Categorias Econômicas		52.800,00	0,00	0,00	0,00	52.800,00
Dotação:	70.10.15.122.3024.2100 - Administração da Unidade					
31901100 00	Vencimentos e Vantagens Fixas - Pessoal Civil	12.506.990,00	899.716,46	6.335.939,81	0,00	6.171.050,19
33900800 00	Outros Benefícios Assistenciais do Servidor e do Militar	5.305,39	629,15	4.269,07	0,00	1.036,32
33903000 00	Material de Consumo	209.079,15	5.567,00	42.716,69	3.822,72	162.539,74
33903300 00	Passagens e Despesas com Locomoção	116.510,00	0,00	84.000,00	32.510,00	0,00
33903700 00	Locação de Mão-de-Obra	1.000,00	0,00	0,00	0,00	1.000,00
33903900 00	Outros Serviços de Terceiros - Pessoa Jurídica	3.980.624,85	7.640,00	3.829.913,22	145.211,63	5.500,00
33904600 00	Auxílio-Alimentação	1.450.000,00	137.653,46	830.855,94	0,00	619.144,06
33904700 00	Obrigações Tributárias e Contributivas	65.547,90	0,00	64.547,90	0,00	1.000,00
33904900 00	Auxílio-Transporte	170.000,00	6.956,95	59.881,69	0,00	110.118,31
44905200 00	Equipamentos e Material Permanente	19.000,00	0,00	0,00	0,00	19.000,00
Total das Categorias Econômicas		18.524.057,29	1.058.163,02	11.252.124,32	181.544,35	7.090.388,62
Dotação:	70.10.15.451.3011.1025 - Projeto Básico de Construção da Sede da Subprefeitura					



PREFEITURA DO MUNICÍPIO DE SÃO PAULO

Exercício: 2020

Situação dos Projetos/Atividades
ÓRGÃO: 70 - Subprefeitura São Mateus / UNIDADE: 10 - Administração da Subprefeitura / MÊS: Agosto

R\$

Conta Despesa	Descrição	Orçado Atual	Empenhado Mês	Empenhado Ano	Saldo Reservas	Saldo Orçado s/ Congelamento
Orgão:	70 Subprefeitura São Mateus					
Unidade:	10 Administração da Subprefeitura					
Dotação:	70.10.04.122.3012.2803 - Manutenção e Operação dos Conselhos e Espaços Participativos Municipais					
33903000 00	Material de Consumo	3.000,00	0,00	0,00	0,00	3.000,00
33903900 00	Outros Serviços de Terceiros - Pessoa Jurídica	9.600,00	0,00	0,00	0,00	9.600,00
44905200 00	Equipamentos e Material Permanente	3.000,00	0,00	0,00	0,00	3.000,00
Total das Categorias Econômicas		15.600,00	0,00	0,00	0,00	15.600,00
Dotação:	70.10.04.122.3024.2403 - Manutenção e Operação do Descomplica SP - Programa de Metas 33.b					
33903000 00	Material de Consumo	30.000,00	0,00	0,00	0,00	30.000,00
33903900 00	Outros Serviços de Terceiros - Pessoa Jurídica	170.000,00	0,00	0,00	55.188,42	114.811,58
Total das Categorias Econômicas		200.000,00	0,00	0,00	55.188,42	144.811,58
Dotação:	70.10.04.126.3011.2818 - Aquisição de Materiais, Equipamentos e Serviços de Informação e Comunicação					
33903000 00	Material de Consumo	34.100,00	0,00	0,00	34.100,00	0,00
33904000 00	Serviços de Tecnologia da Informação e Comunicação - Pessoa Jurídica	250.000,00	0,00	44.400,00	10.752,00	194.848,00
44905200 00	Equipamentos e Material Permanente	250.000,00	0,00	0,00	38.905,56	211.094,44
Total das Categorias Econômicas		534.100,00	0,00	44.400,00	83.757,56	405.942,44
Dotação:	70.10.13.302.3001.6354 - Programação de Atividades Culturais					
33903900 00	Outros Serviços de Terceiros - Pessoa Jurídica	52.800,00	0,00	0,00	0,00	52.800,00
Total das Categorias Econômicas		52.800,00	0,00	0,00	0,00	52.800,00
Dotação:	70.10.15.122.3024.2100 - Administração da Unidade					
31901100 00	Vencimentos e Vantagens Fixas - Pessoal Civil	12.506.990,00	0,00	6.335.939,81	0,00	6.171.050,19
33900800 00	Outros Benefícios Assistenciais do Servidor e do Militar	5.305,39	0,00	4.269,07	0,00	1.036,32
33903000 00	Material de Consumo	209.079,15	0,00	42.716,69	31.361,15	135.001,31
33903300 00	Passagens e Despesas com Locomoção	116.510,00	0,00	84.000,00	32.510,00	0,00
33903700 00	Locação de Mão-de-Obra	1.000,00	0,00	0,00	0,00	1.000,00
33903900 00	Outros Serviços de Terceiros - Pessoa Jurídica	3.980.624,85	7.372,91	3.837.286,13	138.184,32	5.154,40
33904600 00	Auxílio-Alimentação	1.450.000,00	0,00	830.855,94	0,00	619.144,06
33904700 00	Obrigações Tributárias e Contributivas	65.547,90	0,00	64.547,90	0,00	1.000,00
33904900 00	Auxílio-Transporte	170.000,00	0,00	59.881,69	0,00	110.118,31
44905200 00	Equipamentos e Material Permanente	19.000,00	0,00	0,00	0,00	19.000,00
Total das Categorias Econômicas		18.524.057,29	7.372,91	11.259.497,23	202.055,47	7.062.504,59
Dotação:	70.10.15.451.3011.1025 - Projeto Básico de Construção da Sede da Subprefeitura					



PREFEITURA DO MUNICÍPIO DE SÃO PAULO

Exercício: 2020

Situação dos Projetos/Atividades

ÓRGÃO: 70 - Subprefeitura São Mateus / UNIDADE: 10 - Administração da Subprefeitura / MÊS: Setembro

R\$

Conta Despesa	Descrição	Orçado Atual	Empenhado Mês	Empenhado Ano	Saldo Reservas	Saldo Orçado s/ Congelamento
Orgão:	70 Subprefeitura São Mateus					
Unidade:	10 Administração da Subprefeitura					
Dotação:	70.10.04.122.3012.2803 - Manutenção e Operação dos Conselhos e Espaços Participativos Municipais					
33903000 00	Material de Consumo	3.000,00	0,00	0,00	3.000,00	0,00
33903900 00	Outros Serviços de Terceiros - Pessoa Jurídica	9.600,00	0,00	0,00	9.600,00	0,00
44905200 00	Equipamentos e Material Permanente	3.000,00	0,00	0,00	3.000,00	0,00
Total das Categorias Econômicas		15.600,00	0,00	0,00	15.600,00	0,00
Dotação:	70.10.04.122.3024.2403 - Manutenção e Operação do Descomplica SP - Programa de Metas 33.b					
33903000 00	Material de Consumo	30.000,00	0,00	0,00	30.000,00	0,00
33903900 00	Outros Serviços de Terceiros - Pessoa Jurídica	170.000,00	0,00	0,00	170.000,00	0,00
Total das Categorias Econômicas		200.000,00	0,00	0,00	200.000,00	0,00
Dotação:	70.10.04.126.3011.2818 - Aquisição de Materiais, Equipamentos e Serviços de Informação e Comunicação					
33903000 00	Material de Consumo	34.100,00	0,00	0,00	34.100,00	0,00
33904000 00	Serviços de Tecnologia da Informação e Comunicação - Pessoa Jurídica	250.000,00	0,00	44.400,00	205.600,00	0,00
44905200 00	Equipamentos e Material Permanente	250.000,00	116.250,00	116.250,00	133.750,00	0,00
Total das Categorias Econômicas		534.100,00	116.250,00	160.650,00	373.450,00	0,00
Dotação:	70.10.13.392.3001.6354 - Programação de Atividades Culturais					
33903900 00	Outros Serviços de Terceiros - Pessoa Jurídica	52.800,00	0,00	0,00	52.800,00	0,00
Total das Categorias Econômicas		52.800,00	0,00	0,00	52.800,00	0,00
Dotação:	70.10.15.122.3024.2100 - Administração da Unidade					
31901100 00	Vencimentos e Vantagens Fixas - Pessoal Civil	12.506.990,00	0,00	7.213.035,38	0,00	5.293.954,62
33900800 00	Outros Benefícios Assistenciais do Servidor e do Militar	5.305,39	0,00	4.898,22	0,00	407,17
33903000 00	Material de Consumo	209.079,15	0,00	42.716,69	162.622,50	3.739,96
33903300 00	Passagens e Despesas com Locomoção	116.510,00	0,00	84.000,00	32.510,00	0,00
33903700 00	Locação de Mão-de-Obra	1.000,00	0,00	0,00	0,00	1.000,00
33903900 00	Outros Serviços de Terceiros - Pessoa Jurídica	3.980.624,85	-2.813,53	3.834.472,60	146.152,25	0,00
33904600 00	Auxílio-Alimentação	1.450.000,00	0,00	959.839,15	0,00	490.160,85
33904700 00	Obrigações Tributárias e Contributivas	65.547,90	0,00	64.547,90	0,00	1.000,00
33904900 00	Auxílio-Transporte	170.000,00	0,00	68.656,74	0,00	101.343,26
44905200 00	Equipamentos e Material Permanente	19.000,00	0,00	0,00	19.000,00	0,00
Total das Categorias Econômicas		18.524.057,29	-2.813,53	12.272.166,68	360.284,75	5.891.605,86
Dotação:	70.10.15.451.3011.1025 - Projeto Básico de Construção da Sede da Subprefeitura					



PREFEITURA DO MUNICÍPIO DE SÃO PAULO

Exercício: 2020

Situação dos Projetos/Atividades
ÓRGÃO: 70 - Subprefeitura São Mateus / UNIDADE: 10 - Administração da Subprefeitura / MÊS: Outubro

R\$

Conta Despesa	Descrição	Orçado Atual	Empenhado Mês	Empenhado Ano	Saldo Reservas	Saldo Orçado s/ Congelamento
Orgão:	70 Subprefeitura São Mateus					
Unidade:	10 Administração da Subprefeitura					
Dotação:	70.10.04.122.3012.2803 - Manutenção e Operação dos Conselhos e Espaços Participativos Municipais					
33903000 00	Material de Consumo	3.000,00	0,00	0,00	3.000,00	0,00
33903900 00	Outros Serviços de Terceiros - Pessoa Jurídica	9.600,00	0,00	0,00	9.600,00	0,00
44905200 00	Equipamentos e Material Permanente	3.000,00	0,00	0,00	3.000,00	0,00
Total das Categorias Econômicas		15.600,00	0,00	0,00	15.600,00	0,00
Dotação:	70.10.04.122.3024.2403 - Manutenção e Operação do Descomplica SP - Programa de Metas 33.b					
33903000 00	Material de Consumo	30.000,00	0,00	0,00	30.000,00	0,00
33903900 00	Outros Serviços de Terceiros - Pessoa Jurídica	170.000,00	0,00	0,00	170.000,00	0,00
Total das Categorias Econômicas		200.000,00	0,00	0,00	200.000,00	0,00
Dotação:	70.10.04.126.3011.2818 - Aquisição de Materiais, Equipamentos e Serviços de Informação e Comunicação					
33903000 00	Material de Consumo	34.100,00	0,00	0,00	34.100,00	0,00
33904000 00	Serviços de Tecnologia da Informação e Comunicação - Pessoa Jurídica	250.000,00	0,00	44.400,00	205.600,00	0,00
44905200 00	Equipamentos e Material Permanente	250.000,00	25.500,00	141.750,00	94.844,44	13.405,56
Total das Categorias Econômicas		534.100,00	25.500,00	186.150,00	334.544,44	13.405,56
Dotação:	70.10.13.392.3001.6354 - Programação de Atividades Culturais					
33903900 00	Outros Serviços de Terceiros - Pessoa Jurídica	52.800,00	0,00	0,00	52.800,00	0,00
Total das Categorias Econômicas		52.800,00	0,00	0,00	52.800,00	0,00
Dotação:	70.10.15.122.3024.2100 - Administração da Unidade					
31901100 00	Vencimentos e Vantagens Fixas - Pessoal Civil	12.506.990,00	0,00	8.110.903,69	0,00	4.396.086,31
33900800 00	Outros Benefícios Assistenciais do Servidor e do Militar	5.305,39	0,00	4.995,46	0,00	309,93
33903000 00	Material de Consumo	209.079,15	0,00	42.716,69	162.978,03	3.384,43
33903300 00	Passagens e Despesas com Locomoção	116.510,00	0,00	84.000,00	32.510,00	0,00
33903700 00	Locação de Mão-de-Obra	1.000,00	0,00	0,00	0,00	1.000,00
33903900 00	Outros Serviços de Terceiros - Pessoa Jurídica	3.980.624,85	74.795,15	3.909.267,75	71.357,10	0,00
33904600 00	Auxílio-Alimentação	1.450.000,00	0,00	1.086.897,03	0,00	363.102,97
33904700 00	Obrigações Tributárias e Contributivas	65.547,90	0,00	64.547,90	0,00	1.000,00
33904900 00	Auxílio-Transporte	170.000,00	0,00	77.130,90	0,00	92.869,10
44905200 00	Equipamentos e Material Permanente	19.000,00	0,00	0,00	19.000,00	0,00
Total das Categorias Econômicas		18.524.057,29	74.795,15	13.380.459,42	285.845,13	4.857.752,74
Dotação:	70.10.15.451.3011.1025 - Projeto Básico de Construção da Sede da Subprefeitura					



PREFEITURA DO MUNICÍPIO DE SÃO PAULO

Exercício: 2020

Situação dos Projetos/Atividades
ÓRGÃO: 70 - Subprefeitura São Mateus / UNIDADE: 10 - Administração da Subprefeitura / MÊS: Novembro

R\$

Conta Despesa	Descrição	Orçado Atual	Empenhado Mês	Empenhado Ano	Saldo Reservas	Saldo Orçado s/ Congelamento
Orgão:	70 Subprefeitura São Mateus					
Unidade:	10 Administração da Subprefeitura					
Dotação:	70.10.04.122.3012.2803 - Manutenção e Operação dos Conselhos e Espaços Participativos Municipais					
33903000 00	Material de Consumo	3.000,00	0,00	0,00	3.000,00	0,00
33903900 00	Outros Serviços de Terceiros - Pessoa Jurídica	9.600,00	0,00	0,00	9.600,00	0,00
44905200 00	Equipamentos e Material Permanente	3.000,00	0,00	0,00	3.000,00	0,00
Total das Categorias Econômicas		15.600,00	0,00	0,00	15.600,00	0,00
Dotação:	70.10.04.122.3024.2403 - Manutenção e Operação do Descomplica SP - Programa de Metas 33.b					
33903000 00	Material de Consumo	30.000,00	0,00	0,00	30.000,00	0,00
33903900 00	Outros Serviços de Terceiros - Pessoa Jurídica	170.000,00	75.937,50	75.937,50	92.064,93	1.997,57
Total das Categorias Econômicas		200.000,00	75.937,50	75.937,50	122.064,93	1.997,57
Dotação:	70.10.04.126.3011.2818 - Aquisição de Materiais, Equipamentos e Serviços de Informação e Comunicação					
33903000 00	Material de Consumo	34.100,00	31.547,99	31.547,99	0,00	2.552,01
33904000 00	Serviços de Tecnologia da Informação e Comunicação - Pessoa Jurídica	250.000,00	0,00	44.400,00	205.600,00	0,00
44905200 00	Equipamentos e Material Permanente	250.000,00	0,00	141.750,00	94.844,44	13.405,56
Total das Categorias Econômicas		534.100,00	31.547,99	217.697,99	300.444,44	15.957,57
Dotação:	70.10.13.392.3001.8354 - Programação de Atividades Culturais					
33903900 00	Outros Serviços de Terceiros - Pessoa Jurídica	52.800,00	0,00	0,00	52.800,00	0,00
Total das Categorias Econômicas		52.800,00	0,00	0,00	52.800,00	0,00
Dotação:	70.10.15.122.3024.2100 - Administração da Unidade					
31901100 00	Vencimentos e Vantagens Fixas - Pessoal Civil	12.506.990,00	0,00	9.016.118,24	0,00	3.490.871,76
33900800 00	Outros Benefícios Assistenciais do Servidor e do Militar	5.305,39	97,24	5.189,94	0,00	115,45
33903000 00	Material de Consumo	209.079,15	40.708,10	83.424,79	123.669,93	1.984,43
33903300 00	Passagens e Despesas com Locomoção	116.510,00	10.000,00	94.000,00	22.510,00	0,00
33903700 00	Locação de Mão-de-Obra	1.000,00	0,00	0,00	0,00	1.000,00
33903900 00	Outros Serviços de Terceiros - Pessoa Jurídica	3.980.624,85	-750,00	3.908.517,75	72.107,10	0,00
33904600 00	Auxílio-Alimentação	1.450.000,00	118.009,82	1.326.322,14	0,00	123.677,86
33904700 00	Obrigações Tributárias e Contributivas	65.547,90	0,00	64.547,90	0,00	1.000,00
33904900 00	Auxílio-Transporte	170.000,00	8.531,82	93.972,47	0,00	76.027,53
44905200 00	Equipamentos e Material Permanente	19.000,00	6.216,00	6.216,00	12.778,02	5,98
Total das Categorias Econômicas		18.524.057,29	182.812,78	14.598.309,23	231.065,05	3.694.683,01
Dotação:	70.10.15.451.3011.1025 - Projeto Básico de Construção da Sede da Subprefeitura					

Jurídico

Estatísticas da Unidade – SUB-SM/GAB/ASSESSORIA JURÍDICA

1º semestre de 2020

Período: 01/01/2020 a 30/06/2020

A Assessoria Jurídica tem como atribuição a consultoria e o assessoramento jurídico interno; emissão de pareceres em processos enviados pelas unidades desta Subprefeitura bem como de outras Secretarias; e o devido assessoramento na elaboração de atos normativos (por exemplo: portaria) e nos processos de Licitação (pareceres e despachos).

Seguem as tabelas com a síntese das ações executadas durante o semestre.

PROCESSOS GERADOS NO PERÍODO - 2020							
tipo	Jan	Fev	Mar	Abr	Mai	jun	Total
Comunicações administrativas Memorando			1				1
Comunicações Administrativas: ofício		1	1			1	3
Total geral:							4

Processos em Tramitação no Período	
Tipo	Quantidade
(SF) ANÁLISE DE ISENÇÕES E INCENTIVOS FISCAIS	1
ACOMPANHAMENTO DE CONTENCIOSO ADMINISTRATIVO E JUDICIAL	3
ÁREA PÚBLICA: AÇÕES DE USUCAPIÃO E RETIFICAÇÃO	17

ATOS NORMATIVOS: DECRETO DE UTILIDADE PÚBLICA	1
ATOS NORMATIVOS – PORTARIA	1
ATOS NORMATIVOS: PROCEDIMENTO INTERNO	3
CELEBRAÇÃO DE TERMOS DE COOPERAÇÃO PARA MELHORIAS URBANAS E CONSERVAÇÃO DE ÁREAS	11
COMPRAS: ACIONAMENTO DE ATAS DE REGISTRO DE PREÇOS PRÓPRIA/PARTICIPANTE	3
COMPRAS:ADESÃO E ATA DE REGISTRO DE PREÇOS – NÃO PARTICIPANTE	1
COMUNICAÇÃO DE DECISÃO JUDICIAL E PEDIDO DE INFORMAÇÃO	23
COMUNICAÇÕES ADMINISTRATIVAS: MEMORANDO	12
COMUNICAÇÕES ADMINISTRATIVAS: OFÍCIO	169
CONVIAS: AUTORIZAÇÃO DE LIGAÇÃO DOMICILIAR EXECUTADA SEM ALVARÁ DE INSTALAÇÃO	1
DÍVIDA ATIVA: RENEGOCIAÇÃO DE DÍVIDA	1
ENCAMINHAMENTO DE DENÚNCIAS RECEBIDAS PELA OUVIDORIA GERAL DO MUNICÍPIO	1
FISCALIZAÇÃO AMBIENTAL	1
FISCALIZAÇÃO : SEGURANÇA DE EDIFÍCIOS – DESINTERDIÇÃO	1
LICITAÇÃO: CONCORRÊNCIA	1
LICITAÇÃO: CONCORRÊNCIA – REGISTRO DE PREÇO	1
LICITAÇÃO: CONVITE	13
LICITAÇÃO: DEVOLUÇÃO OU SUBSTITUIÇÃO DE GARANTIA DEPOSITADA A TÍTULO DE CAUÇÃO	2
LICITAÇÃO: DISPENSA	3
LICITAÇÃO: GESTÃO DE CONTRATOS	16
LICITAÇÃO: OBRA PÚBLICA	1
LICITAÇÃO: PREGÃO ELETRÔNICO	13
LICITAÇÃO: PREGÃO ELETRÔNICO – REGISTRO DE PREÇO	6
LICITAÇÃO: TOMADA DE PREÇOS	11
MULTAS: APLICAÇÃO DE PENALIDADE	1
MULTAS: CANCELAMENTO	2
MULTAS: RECURSO	1
NOTIFICAÇÃO EXTRAJUDICIAL	1
PAF: SOLICITAÇÃO DE INFORMAÇÕES FISCAIS	1
PAGAMENTOS: BENEFÍCIOS (AUXÍLIO-ALIMENTAÇÃO, AUXÍLIO-REFEIÇÃO E AUXÍLIO-TRANSPORTE)	3

PAGAMENTOS: COMPRAS	6
PAGAMENTOS: CONCESSIONÁRIAS (ÁGUA, LUZ, GÁS E TELEFONE)	7
PAGAMENTOS: CONTRATAÇÕES	1
PAGAMENTOS: RESSARCIMENTOS	2
PEDIDO DE CÓPIA DIGITAL DE PLANTA DE MELHORAMENTO	1
PROCEDIMENTOS DISCIPLINARES: APURAÇÃO PRELIMINAR	1
SAÚDE DO SERVIDOR: ACIDENTE DE TRABALHO E AUXÍLIO ACIDENTÁRIO	1
SOLICITAÇÃO DE ATESTADO DE CAPACIDADE TÉCNICA	17
TOTAL:	363

ESTATÍSTICAS DA UNIDADE – SUB-SM/GAB/ASSESSORIA JURÍDICA

1º SEMESTRE DE 2020

Typo	Jan	Fev	Mar	Abr	Mai	jun	Total
DESPACHO AUTORIZATÓRIO	35	26	24	23	15	32	155
DESPACHO DE ABERTURA DE LICITAÇÃO		1		2	1		4
DESPACHO DE HOMOLOGAÇÃO DE LICITAÇÃO			1		1		2
ENCAMINHAMENTO						1	1
INFORMAÇÃO	114	123	142	101	85	152	717
INFORMAÇÃO DE PUBLICAÇÃO	36	20	30	26	17	33	164
MEMORANDO SEI			11				1
OFÍCIO						1	1
PORTARIA					1		1
TERMO DE ENCERRAMENTO		3					3
TERMO DE REABERTURA DE PROCESSO		1				1	2
Total geral:	185	174	198	154	120	220	1051

Segundo semestre

Período de 01/07/2020 a 23/11/2020

tipo	jul	ago	ste	out	nov	Total
COMUNICAÇÕES ADMINISTRATIVAS MEMORANDO					2	2
COMUNICAÇÕES ADMINISTRATIVAS: OFÍCIO	2	3		2	4	11
GESTÃO DE PESSOAS: SUBSTITUIÇÃO		2	1			3
USO E OCUPAÇÃO DO SOLO: CERTIDÃO DE USO E OCUPAÇÃO DO SOLO					2	2
Total geral:	2	5	1	2	8	18

Processos em Tramitação no Período	
Tipo	Quantidade
AÇÕES DE DESAPROPRIAÇÃO DE IMÓVEIS	1
ACOMPANHAMENTO DE CONTENCIOSO ADMINISTRATIVO E JUDICIAL	3
ACOMPANHAMENTO DE INQUÉRITO CIVIL	1
ÁREA PÚBLICA: CONCESSÃO DE USO	1
ÁREA PÚBLICA: AÇÕES DE USUCAPIÃO E RETIFICAÇÃO	10
ATOS NORMATIVOS: INSTRUÇÃO NORMATIVA	1
ATOS NORMATIVOS: PROCEDIMENTO INTERNO	5
BENS PATRIMONIAIS: INCORPORAÇÃO	1
CELEBRAÇÃO DE PARCERIAS E CONGÊNERES PARA PROJETOS A ATIVIDADES ARTÍSTICAS E CULTURAIS	4
CELEBRAÇÃO DE TERMOS DE COOPERAÇÃO PARA MELHORIAS URBANAS E CONSERVAÇÃO DE ÁREAS	10
COMPRAS: ACIONAMENTO DE ATAS DE REGISTRO DE PREÇOS PRÓPRIA/PARTICIPANTE	8
COMPRAS: ADESÃO E ATA DE REGISTRO DE PREÇOS – NÃO PARTICIPANTE	2
COMUNICAÇÃO DE DECISÃO JUDICIAL E PEDIDO DE INFORMAÇÃO	15
COMUNICAÇÕES ADMINISTRATIVAS: MEMORANDO	13

COMUNICAÇÕES ADMINISTRATIVAS: OFÍCIO	180
CONTROLE E USO DE VIAS PÚBLICAS – EXPANSÃO DE REDE	1
DESATIVAÇÃO DE CLUBE DA COMUNIDADE - CDC	1
EMPENHAMENTO, LIQUIDAÇÃO E PAGAMENTO DE BENEFÍCIOS HABITACIONAIS	1
ENCAMINHAMENTO DE DENÚNCIAS RECEBIDAS PELA OUVIDORIA GERAL DO MUNICÍPIO	1
FISCALIZAÇÃO: INTIMAÇÃO	1
FISCALIZAÇÃO : SEGURANÇA DE EDIFÍCIOS – DESINTERDIÇÃO	1
GESTÃO DE PESSOAS: SUBSTITUIÇÃO	3
LICITAÇÃO: CONCORRÊNCIA	1
LICITAÇÃO: CONVITE	24
LICITAÇÃO: DEVOLUÇÃO OU SUBSTITUIÇÃO DE GARANTIA DEPOSITADA A TÍTULO DE CAUÇÃO	3
LICITAÇÃO: DISPENSA	10
LICITAÇÃO: GESTÃO DE CONTRATOS	5
LICITAÇÃO: INEXIBILIDADE DE PREÇO	1
LICITAÇÃO: PREGÃO ELETRÔNICO	14
LICITAÇÃO: PREGÃO ELETRÔNICO – REGISTRO DE PREÇO	12
LICITAÇÃO: TOMADA DE PREÇOS	8
MULTAS: APLICAÇÃO DE PENALIDADE	1
MULTAS: CANCELAMENTO	1
PGAMENTOS: CONTRATAÇÕES	1
PEDIDO DE CÓPIA DIGITAL DE PLANTA DE MELHORAMENTO	1
SOLICITAÇÃO DE ATESTADO DE CAPACIDADE TÉCNICA	22
SOLICITAÇÃO DE PODA E REMOÇÃO E ÁRVORE INTERNA	1
USO E OCUPAÇÃO DO SOLO: CERTIDÃO DE USO E OCUPAÇÃO DO SOLO	2
TOTAL:	371

ESTATÍSTICAS DA UNIDADE – SUB-SM/GAB/ASSESSORIA JURÍDICA

2º SEMESTRE DE 2020

Tipo	JUL	AGO	SET	OUT	NOV	Total
------	-----	-----	-----	-----	-----	-------

COMUNICADO					1	1
DESPACHO AUTORIZATÓRIO	41	20	27	15	24	127
DESPACHO DE ABERTURA DE LICITAÇÃO	4	5	4	11	6	30
DESPACHO DE HOMOLOGAÇÃO DE LICITAÇÃO		4	5	2	7	18
INFORMAÇÃO	129	204	153	147	114	747
INFORMAÇÃO DE PUBLICAÇÃO	43	36	30	31	35	175
MEMORANDO SEI			1		1	2
OFÍCIO	10	6	14	13	3	46
TERMO DE ENCERRAMENTO				2	1	3
TERMO DE REABERTURA DE PROCESSO			2		2	4
Total geral:	227	275	237	221	194	1154

SUPERVISÃO DE HABITAÇÃO

1º SEMESTRE – 2020

MÊS	ATENDIMENTOS
JAN	128
FEV	280
MAR	351
ABR	0
MAI	0
JUN	0

SUPERVISÃO DE HABITAÇÃO

2º SEMESTRE – 2020

Nos meses de julho, agosto, setembro, outubro e novembro, o atendimento ficou paralisado, em obediência à legislação que instituiu o período de pandemia, com isolamento social.

Assessoria Técnica - Atendimento Ambiental

1 - RECLAMAÇÃO DE SERVIÇO NÃO REALIZADO

- ° Poda de árvore: 05
- ° Corte de mato: 01
- ° Corte de árvore: 12
- ° Iluminação pública: 01

2 - SOLICITAÇÃO DE SERVIÇO / ÁREA PÚBLICA

- ° Plantio de mudas de árvores: 07
- ° Área pública para Termo de Cooperação: 03
- ° Informações diversas: 20

3 - SERVIÇO REALIZADO

- ° Vistoria para Termo de Cooperação: 13
- ° Vistoria para Agricultura: 07*
- ° Vistoria para plantio de mudas de árvores: 01
- ° Orientação para proposta de Termo de Cooperação: 03
- ° Participação em Conselhos de Meio Ambiente (CADES/SUB-SM e CG-APACarmo): 11
- ° Participação no Comitê da Bacia Hidrográfica do Alto Tietê (câmara técnica e/ou grupo de trabalho): 05
- ° Elaboração de relatórios e informações técnicas: 23
- ° Elaboração de outros documentos (minutas de ofício e similares, lavratura de atas, etc.): 14

* Neste caso, na maioria das vezes, acompanhando o servidor Vicente Domingos Moreira.

jan	fev	mar	abr	mai	jun	jul	ago	set	out	nov	total
65	39	38	13	16	18	23	31	30	25	38	336

Discriminação dos atendimentos:

Quedas de árvores/galhos

Desabamento

Escorregamento

Alagamento

Coordenadoria de Comunicação e Imprensa

A página de Facebook da Subprefeitura São Mateus passou de 1803 seguidores em 2019, para 3048 em novembro de 2020, com um aumento de 60%. O perfil criado no Instagram, contabiliza um total de 1664 seguidores e 349 publicações postadas. Foi mantido o status de página acessível para o site da Subprefeitura.



Certificado de Acessibilidade Digital

A Prefeitura de São Paulo, por meio da Comissão Permanente de Acessibilidade (CPA) e das Secretarias abaixo listadas, confere à

Subprefeitura São Mateus

o Selo de Acessibilidade Digital, em razão do seu site estar acessível, atendendo aos critérios estabelecidos no Modelo de Acessibilidade em Governo Eletrônico (eMAG), do Governo Federal, e conforme as diretrizes de verificação previstas na Portaria nº 28/SMPED-GAB/2019.

Renovação 30/06/2020, válido até 30/06/2022.



**COMUNICAÇÃO
INOVAÇÃO E
TECNOLOGIA
PESSOA COM
DEFICIÊNCIA**



Contatos

Atendimento das 8h às 17h, de segunda a sexta-feira.

Prefeito Regional

Roberto Bernal

Avenida Ragueb Chohfi, 1.400, Jardim Três Marias. Telefone (11) 3397-1102

Chefe de Gabinete

Americo Yuki Kikuta

Avenida Ragueb Chohfi, 1.400, Jardim Três Marias. Telefone (11) 3397-1104

Coordenadores, Supervisores e Assessores

COORDENADORIA de PROJETOS e OBRAS Ricardo Francisco Pereira Cimino - Coordenador	Avenida Ragueb Chohfi, 822, Jardim Três Marias. Telefone (11) 2962-4663
COORDENADORIA de PLANEJAMENTO e DESENVOLVIMENTO URBANO Daniel Pereira da Rosa - Coordenador	Avenida Ragueb Chohfi, 1.400, Jardim Três Marias. Telefone (11) 2015-0741
COORDENADORIA de ADMINISTRAÇÃO e FINANÇAS Benedito Gonçalves Pereira - Coordenadora	Avenida Ragueb Chohfi, 1.400, Jardim Três Marias. Telefone (11) 2962-2542
ASSESSORIA EXECUTIVA de COMUNICAÇÃO e IMPRENSA Celso Antonio de Freitas - Assessor de Comunicação e	Avenida Ragueb Chohfi, 1.400, Jardim Três Marias. Telefone (11) 3397-1134

Imprensa	
ASSESSORIA EXECUTIVA de DEFESA CIVIL Monalisa Santiago Dias Nunes - Coordenadora	Avenida Ragueb Chohfi, 1.400, Jardim Três Marias. Telefone (11) 2013-9878
ASSESSORIA JURÍDICA Jayme da Silva - Assessor Jurídico	Avenida Ragueb Chohfi, 1.400, Jardim Três Marias. Telefone (11) 3397-1106
SUPERVISÃO de HABITAÇÃO Márcio Tavares da Silva - Supervisor	Avenida Ragueb Chohfi, 1.400, Jardim Três Marias. Telefone (11) 3397-1156
SUPERVISÃO de CULTURA Marcelo de Souza Oliveira - Supervisor	Avenida Ragueb Chohfi, 1.400, Jardim Três Marias. Telefone (11) 3397-1160
SUPERVISÃO de ESPORTES e LAZER José de Souza Filho - Supervisor	Avenida Ragueb Chohfi, 1.400, Jardim Três Marias. Telefone (11) 3397-1162
COORDENADORIA de GOVERNO LOCAL Sandro Leandro Alves Hora - Coordenador	Avenida Ragueb Chohfi, 1.400, Jardim Três Marias. Telefone (11) 3397-1135
DESCOMPLICA - ATENDIMENTO ao PÚBLICO Leandro Felício Monteiro - Diretor de Divisão Técnica	Avenida Ragueb Chohfi, 1.400, Jardim Três Marias. Telefone (11) 2167-9794